

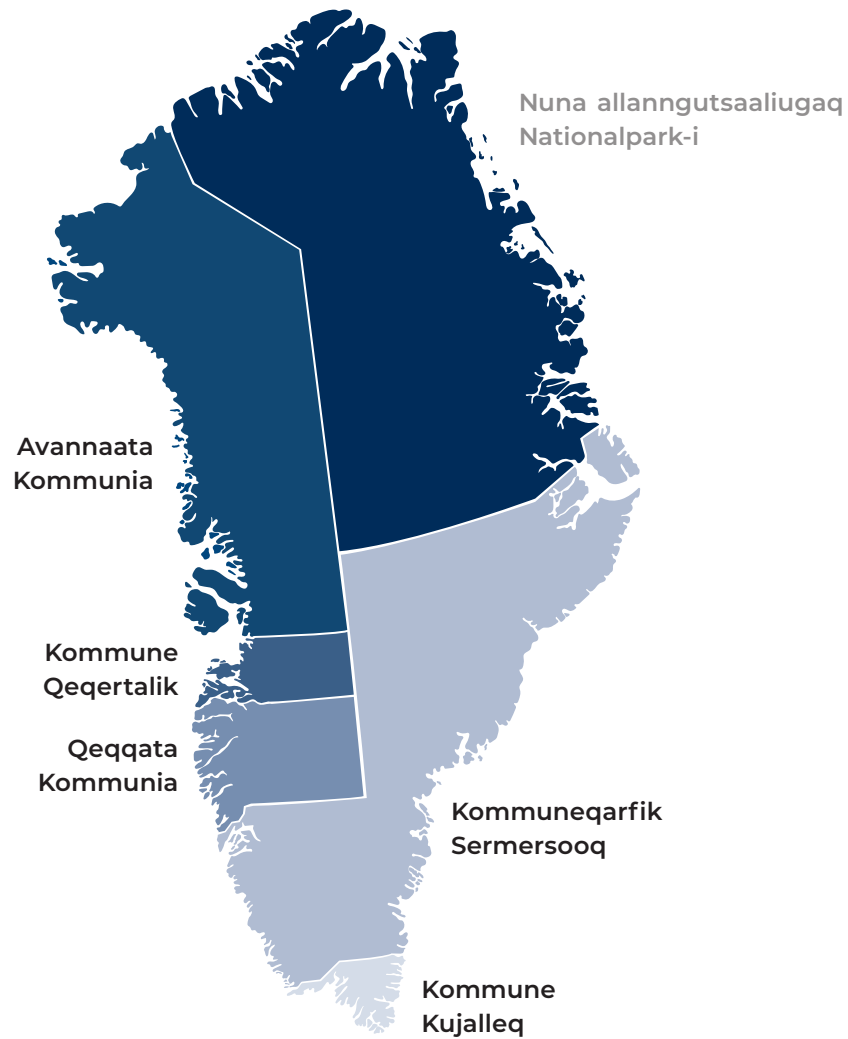

Kommunit aaqqissuussaanerat pillugu naliliineq

Innuttaasut sinaakkutarineqartut ataanni kiffartuunneqarnerminnut najugarisamilu oqartussaaqataaneq pillugu isumaat misilittagaallu pillugit nalunaarusiaq





Nalunaarusiaq
Kommunit aaqqissuussaanerat pillugu naliliineq

Nalunaarusiaq
Isumaginninnermut, Ilaqtariinnermut, Suliffeqarnermut Nunamullu Namminermut Naalackersuisoqarfimmit
 suliarineqarpoq. Inerniliussatut saqqummiunneqartut naalackersuisoqarfimmeersuupput.

Naliliineq ukunannga allaaserineqarpoq:

- *Najaaraq Demant-Poort, Ph.d.-studerende, Ilisimatusarfik*
- *Birger Poppel, soraarneq, Ilisimatusarfik*
- *Kelton Minor, Postdoctoral Research Scientist, Columbia University*
- *Jørgen Jeremiassen, bychef, kommuninit peqatigiillutik toqqarneqartoq*

Namminersorlutik Oqartussat

Isumaginninnermut, Ilaqtariinnermut, Suliffeqarnermut Nunamullu Namminermut Naalackersuisoqarfik

Nunamut Namminermut Immikkoortortaqarfik

nni@nanoq.gl
 Tlf. +299 34 50 00

Imaneq 4
 Postboks 970
 DK-3900 Nuuk
 Kalaallit Nunaat // Grønland

Saqqaaani asseq: Mads Pihl | Visit greenland

Eqikkaaneq

Sinaakkutit qanimullu oqartussaaqataanerup ullumikkut atugassarititaasut innuttaasunut qanoq sunniuteqartarnersut innuttaasut misillitagaat misigisartagaallu misissuinermit Kalaallit Nunaanni kommunit aqqiissugaanerit nalilerumallugu nalunaarusiami matumani siunertarineqarpoq. Innuttaasut iluarisimaarinninnerat pillugu misissuinermit nunatsinni innuttaasut sumi najugaqarnerat aallaavigalugu nalilersuineq tunngaveqarpoq. Naalakkersuisut nalunaarusiamik matumanna suliaqaqqullugit Inatsisartunit peqquneqarneq malillugu suliarineqarpoq.

Innuttaasut iluarisimaarinninnerat pillugu misissuinerup suliarinerani apeqqtinut immersugassamik kalaallisut danskisullu immersorneqarsinnaasumik suliaqartoqarpoq. Misissuinermit nunap immikkoortuinik toqqaaniarnermit peqataasunik amerlanerusunik sinniisut katitigaanissaat anguniarlugu, nunap immikkoortuinik minnerusunngorlugit misissuinermit peruserineqartartoq atornerqarpoq.

Apeqqtinut immersugassaq inunnut 4.274-nut nassiuineqarpoq. Paasisutissanik katersinerup naammassineqarnerani tamakkiisumik akissuteqartut 762-iupput, 353-t tamakkiisuunngitsumik akissuteqartut. Tamatuma takutipppaa tamakkiisumik akissuteqartut 17%-iusut tamakkiisuunngitsumillu akissuteqartut ilanngunneqassappata 26%-ullutik. Misissueqqissaarnermit innuttaasunit paasisutissanik apeqqtinut immersugassianik tamakkiisumik akissuteqartut kisimik ilaatinneqarput. Nuna tamakkerlugu misissuinermit inernerit uppernassusaat 95%-iusoq agguaqatigiissillugu kukkunernik 3%-imik tunngaveqarput.

Misissuinermit inernerit takutipppaat innuttaasut kommuniminut tunngatillugu misigisartagaat malunnartumik nikingasuteqarput. Ataatsimut isigalugu iluarisimaarinnittut iluarisimaarinninngitsullu agguaqatigiissinnerat nuna tamakkerlugu assigiingajalluinnarput, sullissinernilli ataasiakkaanut innuttaasut akornanni ersarissumik assigiinngissuseqarput. Kommunit ilaanni, soorlu atuarfeqarnermut kulturinut sunngiffimmilu suliniutit pitsaasutut nalilerneqarput, aqqusineqarnermut najugaqarfiillu ineriartortinneqarnerat annertunerusumik iluarisimaarineqarnatik.

Illoqarfinni pingaarnerni, illoqarfinni nunaqarfinnilu iluarisimaarinninnerup assigiinngissusaa malunnaateqarpoq. Illoqarfinni pingaarnerni iluarisimaarinninneq ataatsimut isigalugu annertuneruvoq, innuttaasut kommunerisamik sullissinerani annertunerusumik unammilligassaqarnerat pillugu iluarisimaarinninnginnerat illoqarfinni nunaqarfinnilu akulikinnerusumik misigisarlugi.

Naak misissuinerup eqikkarnerani toqqaanerit annertuumik naleqaraluartut, pingaartumik inuusuttut akornanni politikikkut soqutiginninnerup akuunerunissarlu suli annertusarneqarnissaat pisariaqartinneqarpoq. Tamanna qanimut oqartussaanerup nukittorsarneqarnissaanut pingaaruteqarpoq siunissamilu qinersisarnernut peqataanerulernissaq qulakkeerneqarluni. Nammineq illoqarfigisami sinniisoqarnissaq innuttaasunut pingaaruteqarpoq, kommunabestyrelsimulli qinersinermit qinikkatik politikikkut isumaqatiginissaat pingaartinneqarnerulluni. Tamatuma innuttaasut qinersisarnermi najukkami suleqatiginnerup politikikkullu tunngavigisat nukittorsarneqarnissaat pingaaruteqartoq erseqqissarpaa.

Najukkani aalajangigassanut tunngatillugu najugarisaminni aalajangerneqartarnissaat Kalaallit Nunaat tamaat isigalugu innuttaasut pingaartittorujussuuvaa. Aaljangisassat najukkani aalangerneqartalissappata, annertunerusumik aningaasartuuteqaalersinnaaneq ilaatigullu appasinnerusumik sullissineq akuersaarsinnaavaat. Taama pingaarnersiuneq pingaartumik illoqarfinni nunaqarfinnilu qitiusumit aaljangiisartut unga-sippallaarnerinik misigisimasuni nukittuneruvoq. Illoqarfinnili pingaarnerni sullissinerup appariaateqarnissaanik akkerliuneq annertuneruvoq, naak taakkunani aamma najukkami aaljangiisqartarneq annertuumik tapersorsorneqaraluartoq.

Paasisutissat eqikkarnerisa takutipppaat nuna tamakkerlugu kommunabestyrelsit sulinerat pillugu iluarisimaarinninneq appasittoq. Pingaartumik illoqarfinni nunaqarfinnilu iluarisimaarinninnginneq malunnarluni. Kommunalbestyrelsit inoqarfinni soqutigisanik ajornartorsiutinillu aqqiissuteqarfeqarnissaanut tunngatillugu tatigineqarnerat aarlerinartumik appasissumiippoq.

Kommunalbestyrelsip tungaaniit oqaloqatigiissinnaaneq sinniisutullu misigiffineri amigaataasoq annertuumik malunnarpoq. Attaveqatigitiarnerup annertusarneqarnissaa aalangiiniartoqartillugulu innuttaasunik akuutitsisarnernut sunniuteqarnerunissaa annertuumik pisariaqartinneqarpoq.

Nunaqarfinni aqutsisut najukkanilu ataatsimiitaliat pillugit naliliinerup takutipppaa suliaat pillugit annertunerusumik ilisimarsarfigineqangitsut.

Ataatsimut isigalugu nunaqarfinni aqutsisut najukkanilu ataatsimiitaliat ersarinninnerat, ilisimaneqannginnerat tatigineqannginnerallu qanimut oqartussaaqataanerup nukittorsarneqarnissaanut tunngatillugu atuuffii nalilivigeqqineqartariaqarneri pisariaqartinneqarpoq. Ingerlatsiviit taakku nunatsinni qanimut oqartussaaqataanermit sunniuteqartumik peqataassappata attaveqatigiinneq pitsaanusooq, innuttaasut akuutinneqarnerat annertusarneqarnissaa najukkanilu soqutigisanik ersarinnerusumik aallussisoqarnissaa pisariaqartitsisoqarpoq.

Sumiiffimmi kommuni namminiilissagaluarpat najukkani assigiinngitsutigut sunniutigisinnasaat eqqarsaatiginissaat pillugu misissuinermit peqataasut qinnuigineqarput. Kommunit aqqiissugaanerit allanngortinneqassagaluarpat, innuttaasut naatsorsuutigisaannut tunngatillugu maannakkutut inissisimanermik iluarisimaarinninnginnermut ersiutaasoq paatsuugasaanngitsumik inernerit takutitsippat. Kommunit aqqiissugaanerisa allanngortinneqarpata kingunerisinnasaannut innuttaasut annertuumik naatsorsuuteqartut aamma tikkuussisuusinnaavoq. Taama neriulluuteqarneq allannguinissamik kissaateqarnermik aamma ajornartorsiutit ulluinnarni nalaattakkat nutaamik aqqiissuussisoqarpat aqqiivigineqarnissaannik aallaaveqarsinnaavoq. Taamaattoq naatsorsuutigisat tamakku kommunit aqqiissugaanerisa allanngortinneqarpata piviusunngortinneqarsinnaanersut eqqarsaatigissallugu pingaaruteqarpoq.

Eqikkaaneq	3
1. Siulequt	6
2. Kommunik aaqqissuuseqqinneq	7
3. Suliassaqarfimmi siusinnerusukkut misissuinerit pillugit takussutissiaq	8
4. Peruserineqartoq	10
4.1 Nunap immikkoortuini amerlanernik sinniisoqarneq	10
4.2 Sumiiffinnik immikkoortulersuineq aamma Toqqaaneq	10
4.3 Apeqqutinut immersugassiamik suliaqarneq	11
5. Paasissutissanik katersinerup saqqummiunneqarnera	12
6. Innuttaasunik sullissineq	14
6.1 Kommunik iluarisimaarinninneq	14
6.2 Meeqqat Atuarfiat	16
6.3 Ulluunerani paaqqinnittarfiit	17
6.4 Utoqqarnut tunngasut	18
6.5 Inunnut innarluutilinnut tunngasut	19
6.6 Timersorneq, kulturi sunngiffimmilu sammisassat	20
6.7 Aqqusineqarneq	20
6.8 Eqqagassalerineq	21
6.9 Inoqarfiit ineriartortinneqarneri	22
6.10 Kommunitut attaveqartarneq	22
6.11 Inerniliineq	23
7. Qinersineq aamma tamat oqartussaaqataanerat	26
7.1 Nunap immikkoortuinit attuumassuteqarneq najukkanilu sinniisoqarneq	27
7.2 Kommunalbestyrelsi aamma najukkani qinikkat	28
7.3 Najukkani pissutsinut tunngatillugu aalajangiineritd	29
7.4 Kinguaariinni assigiingissut	30
7.5 Inerniliineq	31
8. Kommunalbestyrelsi	32
8.1 Kommunalbestyrelsi	32
8.2 Kommunabestryelsip sulinera	32
8.3 Attaveqatagiinneq	33
8.4 Inerniliineq	33
9. Nunaqarfinni aqutsisut najukkanilu ataatsimiititaliat	34
9.1 Nunaqarfini aqutsisut	35
9.1.1 Nunaqarfinni aqutsisut taakkulu atuuffiat	36
9.1.2 Nunaqarfiit aqutsisuinik naliliineq	36
9.2 Najukkani ataatsimiititaliat	36
9.2.1 Evaluering af lokaludvalgene	38
9.3 Inerniliineq	38
10. Najukkani ataatsimiititaliat pillugit inerniliineq	39

Isumaginninnermut, Ilaqutariinnut, Suliffeqarnermut
Nunamullu Namminermut Naalakkersuisoqarfik



1. Siulequt

2005-imi siusinnerusukkut kommuninik kattussuussinermik sulinerput aallartimmat, quppersagaq qulequtaqartoq: "Siunissami kommunit pisortallu ingerlatsinerat" saqqummersinneqarpoq. Siunertaq ersarippoq: Qanimut oqartussaaneq pitsaane-
rusoq innuttaasunillu sullissineq sunniuteqarnerusoq aqcutigalugit Kalaallit Nunaat
nukittorsarlugu. Illoqarfinni annerusuni nunaqarfinnilu minnerusuni najukkami oqar-
tussaanerup nukittuup pilersinneqarnissaa assut pingartinneqarpoq. Peqatigalugu
anguniagaq tassaavoq taamanikkut Namminersornerullutik Oqartussani kommunin-
ilu marloqiusamik allaffissornerup annikillisinneratigut pisortani allaffissornerup sun-
niuteqarnerulernissaa. Pingaarnertut anguniaavoq innuttaasut ulluinnarni atugaat
oqilisarneqarnissaat kommuninillu innuttaasunik pitsaanerusumik sullissinissaq.

Ukiut ingerlaneranni ersarissivoq, angusat siusinnerusukkut naatsorsuutigisanut
naammassinninngitsut. Naalakkersuisut unammilligassat eqqumaffigilerpaat aam-
ma Naalakkersuinikkut Ataqaatigiissarisooqatigiinni oqallisigalugit, nunami borg-
mesterit Naalakkersuisunik ataatsimeeqateqarlutik. Tamanna tunngavigalugu
atorfilittanik inuttaqartumik suleqatigiissitamik pilersitsisoqarpoq, qanimut oqar-
tussaqaataanermik innuttaasunillu sullissinermik nukittorsaanissaq pillugu siun-
nersuuteqartussaq. Suliaq tamanna peqatigalugu, nunami borgmesterinut aamma
erserpoq, kommunit aaqqissuussaanerat nutaaq naammagisimaarinngikkaat, ilaati-
gut kingusinnerusukkut kommunit avissaarnissaat pillugu kissaatinik kommunini
assigiinngitsuni atsiortitsinernik katersisoqarluni. Tamatuma kinguneraa ulloq 12.
november 2022-mi Naalakkersuisut Inatsisartunit peqquneqarmata:

*Maanna sinaakkutissarititaasut innuttaasunut sullissinermut qanimullu oqartussaqa-
taanermut tunngatillugu innuttaasut misillitagaat misigisartagaallu aallaavigalugit
kommunit aaqqissuunneqarnerannik nalilersuinissamik suliaqarnissaq. Nalilersui-
nermut atugassatut nunatsinni innuttaasunut naapertuuttunik siaruarsimasumik
peqataaffigineqartumik innuttaasut iluarisimaarinninnerannik misissuisoqassaaq.*

Nalunaarusiami matumani Inatsisartut piumasaqaataat naammassiniarlugit ilun-
gersuuteqarpugut. Misissuineq nunatsinni naapertuuttumik siaruarsimasumik pe-
qataaffigineqarpoq, aamma angusat ersarissumik takutippaat, ukiuni kingullerni
iluarisimaarinninnginneq annertusiartuinnartoq takusarput ilumoortuusooq. Misis-
suinermi angusani amerlanerusut takutippaat iluarisimaarinninnginneq iluarisima-
rinninnermiit annertunerusoq. Sullissinerit tigussaasut pillugit aperineqarnerminni
innuttaasut amerlasuut nalornippat, aamma maannakkut aaqqissuussaanerami oqar-
tussaaneq pillugu ingerlatsiviit amerlanertigut naliliffigineqarneri appasinnerupput.
Pingaaruteqarpoq erseqqissassallugu, misissuinerup massuma kommunit kattun-
neqarnerisa siornatigut innuttaasunik sullissineq qanimullu oqartussaaneq pillugu
iluarisimaarinninneq qanoq isikkoqarneranik takutitsinnaanngimmat, piffissami
tassani paasisuttissanik assingusunik soqannginnera pissutigalugu. Taamaattoq
misissuinerup ersarissumik takutippaa, 2005-imi anguniakkatut saqqummiunne-
qartut, ullumikkut innuttaasut misigisaannik ersersitsinngitsut.

Eqimattat najoqqutassiisut ilanngussaannut qujassuteqarusuppunga. Siunersiui-
nerat ilitsersuinerallu misissuinerup pitsaanerulerneranut iluaqutaavoq, suliamullu
tunngasunik ilanngussinerat nalunaarusiap ilusilersorneranut naammassineranullu
iluaqutaallutik. Eqimattat najoqqutassiisut suliaqarnerisa innuttaasut iluarisimaar-
ninnerannik eqqortumik misissuinerami anguniakkami takutitsinerannut ilanngullugu
iluaqutaapput.

Naggataatigut erseqqissarniarpara, nalunaarusiaq Isumaginninnermut, Ilaqutariin-
nut, Suliffeqarnermut Nunamullu Namminermut Naalakkersuisoqarfimmit suliarine-
qarmat, inerniliussallu matumani saqqummiunneqartut naalakkersuisoqarfimmeer-
lutik. Neriuppunga nalunaarusiaq manna Kalaallit Nunaanni oqartussaaneq aamma
kommunit aaqqissuussaanerat pillugit oqallinneq naammattumik paasisimasat
aallaavigalugit tunngavilersorluakkamillu ingerlanneqarumaartoq.

Atuarluarisi

Jess Svane

Isumaginninnermut, Ilaqutariinnut, Suliffeqarnermut
Nunamullu Namminermut Naalakkersuisoqarfik



2. Kommunit aqqissuusseqqinneq

Aqqissuusseqqinnermut inatsit ulloq 19. november 2007 akuerineqarpoq, kommunit 18-iusut kattunneqarlutik kommunit aqqissugaanerannik allanngortitsisoq. Inatsit 2009-mi atuutilersinneqarmat kommunit sisamaannanngortinneqarput, tamanna pisortat aqqissuussaanerat annertuumik allanngortinneqarneranik kinguneqarluni. 2018-imi kommunit tallimannngortinneqarput, Qaasuitsup Kommunua Avannaata Kommunianut aamma Kommune Qeqertalimmut avinneqarmat.

Aqqissuusseqqinneq kommunit 18-it sorliit kattunneqarnissaannut isumaliutissiissusiortussamik aqqissuussaanermut isumalioqatigiissitanik pilersitsisoqarpoq. Kommunit aqqissuussaanerat nutaamik qanoq ilusilersorneqarnissaanut peqqissaartumik annertuumik siunnersuummik isumalioqatigiissitat suliaqarput.

Tamatuma saniatigut Aqqissuussaanermut Isumalioqatigiissitat taamani pisortat aqqissuussaanernnut inassuteqaatinik tunngavilliisussanik pingasunik suliaqarput:

- 1 Innuttaasunik kiffartuussinerup pitsaanerulerlunilu uumarinerulernissaq
- 2 Inatsisitigut isumannaatsuunerulernissaq
- 3 Pisortat ingerlatsiviinik iserfigiuminarsaanissaq

Aqqissuussaanermut Isumalioqatigiissitaniit tunngavigisani qulaani taaneqartuni siunertaanut kissaatigineqartut tassaapput:

- ▶ pisortat ingerlatsiviisa innuttaasunut qaninnerulernissaat
- ▶ qarasaasiatigut attaveqaatit atorlugit innuttaasut imminnut isumaginissaminnut periarfissarissaarnerulernissat
- ▶ kommunini Namminersorerullutillu Oqartussani pisortat ingerlatsiviini ataqaatigiissumik IT-kkut aqqissuussinissaq
- ▶ inatsisinik allaffissornermillu pisariillisaanissaq
- ▶ Suliassanik ilisimaarinninnerup ineriartortinnissaa kommuninilu suliassanik immikkut paasisimasaqalersussanik ilinniartitsinissaq
- ▶ Inoqarfinni kiffartuussivinnik innuttaasut pisortaqqarfinni ingerlatsivinnut tamanut attaveqarfigisinnaasaannik pilersitsinissaq

Kommunit tamarmik inoqarfiit sorliit imaluunniit siusinnerusukkat kommuninut kattunneqarnissaminnik kissaateqarnissamut periarfissinneqarput.

Tamatuma kingorna Aqqissuussaanermut Isumalioqatigiissitat kommunini sisamani kommunit aqqissuussaanerat nutaaq qanoq iluseqarsinnaanera pillugu sisamanik siunnersuuteqarluni isumaliutissiissusiortuq. 2009-mi kommunit aqqissuussaanerat nutaaq atuutilermat kommunit ima isikkoqarput:

Kommuneqarfik Sermersooq

Siusinnerusukkat kommunit Ivittuut, Paamiut, Nuuk, Illoqqortoormiut aamma Ammassalik ilanngullugit.

Qaasuitsup Kommunua

Siusinnerusukkat kommunit Kangaatsiaq, Aasiaat, Qasigiannugit, Ilulissat, Qeqertarsuaq, Uummannaq, Upernavik aamma Qaanaaq ilanngullugit.

Qeqqata Kommunua

Siusinnerusukkat kommunit Maniitsoq aamma Sisimiut ilanngullugit.

Kommune Kujalleq

Siusinnerusukkat kommunit Nanortalik, Narsaq aamma Qaqortoq ilanngullugit.

Taama aqqissuusinerup kingorna ukiut qulingiluat qaangiutut Qaasuitsup Kommunua kommuninut marlunnut nutaanut avinneqassasoq aalajangerneqarpoq: Avannaata Kommunua aamma Kommune Qeqertalik. Kommunit taakku nutaat marluk 2018-imi pilersinneqartut, 1. januar 2009-mi siusinnerusukkat kommunit atorunnaarsinneqartut tassaapput:

Avannaata Kommunua

Qaanaaq Kommuni, Upernavik Kommuni, Uummannaq Kommuni aamma Ilulissat Kommuni ilaallutik.

Kommune Qeqertalik

Qeqertarsuaq Kommuni, Qasigiannugit Kommuni, Aasiaat Kommuni aamma Kangaatsiaq Kommuni ilaallutik.



3. Suliassaqarfimmi siusinnerusukkut misissuinerit pillugit takussutissiaq

Pisortat ingerlataasa aaqjissuusaanerisa nutarterneqarnissaanut tunngatillugu isumaliutissiissut, 2005

Isumaliutissiissummi inassutigineqarpoq siusinnerusukkut kommunit 18-it sisamaannangortinneqassasut. Aningaasaqarnikkut sunniutit pitsanngorsarneqarnissaat, peqatigalugulu sulianut tunngatillugu avatangiisit, suliassanik aaqqiiniernermi pitsaassuseq innuttaasullu inatsisitigut isumannaatsuunissaat siunertarineqarpoq.

Aaqjissusseqqinnermik naliliineq, 2015

Aaqjissusseqqinnerneq 2015-imi naliliivigineqarpoq. Aaqjissusseqqinnermi siunertarineqartoq suliassat pitsaanerusermik sunniuteqarneruserumillu anguneqarnerusut, innuttaasunik sullissinerup pitsaanerulernissaa sunniuteqarnerulernissaa ilu pilersinneqarnerusut, inatsisitigut isumannaatsuunerup annertusarneqarnissaa aamma pisortat ingerlatsiviinik iserfigiuminarsaanissaq immikkut sammillugit.

Inerniliinermi aamma aaqjissusseqqinnerup tamat oqartussaanerinit sunniutigisai nalilerneqarput.

Kommunini sisamani akigititanut akiliutit assigiiaalersut inerniliinerup takutippaa, taamaalilluni innuttaasut kommunerisaminni sullissinerut assiginik akiliuteqartarlutik, taamaattoorli inoqarfip qanoq angitiginera apeqquataasinnaalluni. Kommunit ilaanni sullissinerup pitsaassusaa kommunit kattunneqanngikkallarmata sumiiffiit ilaannut assigiiaarneqarlutik, taamaalilluni innuttaasut ilaat misigalugu pitsanngoriaateqarneranik ajorseriaatinillu misigisaqarnatik. Sumiiffiit ilaanni sullissinerup pitsaassusaanut aguaqatigissitsinertut assigiiaarsinneqarpoq, tamanna innuttaasut ilaannut sullissinerit pitsanngoriaateqarneranik misigitsilluni aamma innuttaasunut allanut ajornerulerneranik misigitsilluni. Kommunit sisamat akimorlugit assigiiaartitsisoqanngilaq – taamaalilluni kommunini sisamani aningaasartuutit sullississutillu pitsaassusaat annertuumik assigiinngissuseqarput. Assigiinngissutsit ilaatigut politikikkut pingaarnersiunerup kingunerai.

Innuttaasunik sullissinerup naliliivigineqarnera eqqarsaatigalugu illoqarfinni innuttaasunut sullissiviit pilersinneqartut suliassallu qarasaasiat tapertaralugit aaqqiivigineqartartut amerliartortut naliliinermi takuneqarsinnaavoq, kisianni aaqqiivigineqarsinnaaneranut periarfissat ingerlatsivinni sullisseriaatsinit ilaatigut aporfissinneqartarlutik.

Aaqjissusseqqinnerup suliassanillu imitsisarnerup sipaarutini kinguneqanngitsaq naliliinermi inerniliunneqarpoq, suliassaqarfinnili sulianut piginnaasalinnit suliniuteqarneq nukittorsarneqarluni. Allaffissornikkut aningaasartuutini naatsorsuutigisatut sipaaruteqartoqanngitsaq aamma inerniliunneqarpoq. Aningaasartuutilli kommunit aningaasaqarnerat ataatsimut

eqqarsaatigalugu appariaateqarsorinarlutik. Aaqjissusseqqinnerup ingerlanneqarnerani ilinniartitseqqinnerut piginnaasanillu qaffassaaanernut aningaasanik amerlanerusunik immikkoortitsisoqarpoq. Qinikkanut aningaasartuutit katinneranni ikileriasimapput.

Suliassat aaqqiivigineqarnissaannut, Namminersorlutik Oqartussat kommunillu akornanni aamma suliffeqarfiit pisortanit pigineqartut pingaartumik sanaartornermut tunngasuni ataqtigiisaarinissaq amigaataasoq naliliinermi inerniliunneqarpoq. Ilanngullugu pilersaarutini ersarissuliornissaq aamma siunissaq ungasinnerusoq eqqarsaatigineqassasoq ujartorneqarput.

Pisortat ataatsimoorussamik sulisinnaanerisa atorluarneqarnissaa isumaliutitigineqassasoq ilanngullugu inassutigineqarpoq, assersuutigalugu pisiniarnerut tunngasuni. Suliniutit pilersaarusiornerlu pillugit ataqtigiisaarinissaq kiisalu qarasaasiakkut attaveqaasersuutit atuuttut atorluarneqarnissaat siunertaralugu Namminersorlutik Oqartussat, kommunit pisortallu suliffeqarfiutaasa akornanni oqallittarfissamik pilersitsisoqassasoq inassutigineqarpoq.

Kommuneqarfik Sermersuup avissaarsinnaanera pillugu misissueqqissaarneq, 2015

Kommuneqarfik Sermersuup Kitaani kommunimut aamma Tunumi kommunimut avissaaartinneqarnerani aningaasartuutaasinnaasut iluaqutaasinnaasullu misissueqqissaarnermi siunertarineqarpoq. Allaffissornermut ukiumut 20 aamma 25 millionit kr-it akornanni aningaasartuutaanerunissaa misissueqqissaarnermi missingersorneqarpoq. Tamatuma saniatigut avissaarnermut atatillugu 15 aamma 20 millionit kr-it ataasiartumik aningaasartuutaassapput. Misissueqqissaarnermi ilanngullugu takutippaa, kommunit avissaaartinneqarneqarpat kommunimut maannamut atuuttumut sanilliullugu isertitassat annikitsumik ikileriaateqassasut, pingaarnertut nalimmassaanissamat aaqjissusssinermut annertuneruserumik akiliuteqartalerneq kingunerisaanik. Tamatuma kingorna Kommuneqarfik Sermersuup avinneqanngilaq.

Qaasuitsup Kommuniata avissaarsinnaanera pillugu misissueqqissaarneq, 2016

Qaasuitsup Kommuniata avissaaartinneqarnerani politikikkut aqutsinermit allaffissornermullu 9,4 million kr-it aamma 20,9 million kr-it akornanni ukiumut akeqassasoq, kiisalu ikaarsaarnermi 15,8 million kr-inik aamma 28,9 million kr-inik ataasiartumik aningaasartuuteqarfiussasoq misissueqqissaarnermi saqqummerpoq. Ilanngullugu sulisunik piginnaasalinnik sulisussarsior-tarnissap unamminernanera suli annertunerulissaaq. Misissueqqissaarneq tunngavigalugu Qaasuitsup Kommuniat takorluugaq 34 naapertorlugu avinneqarpoq.

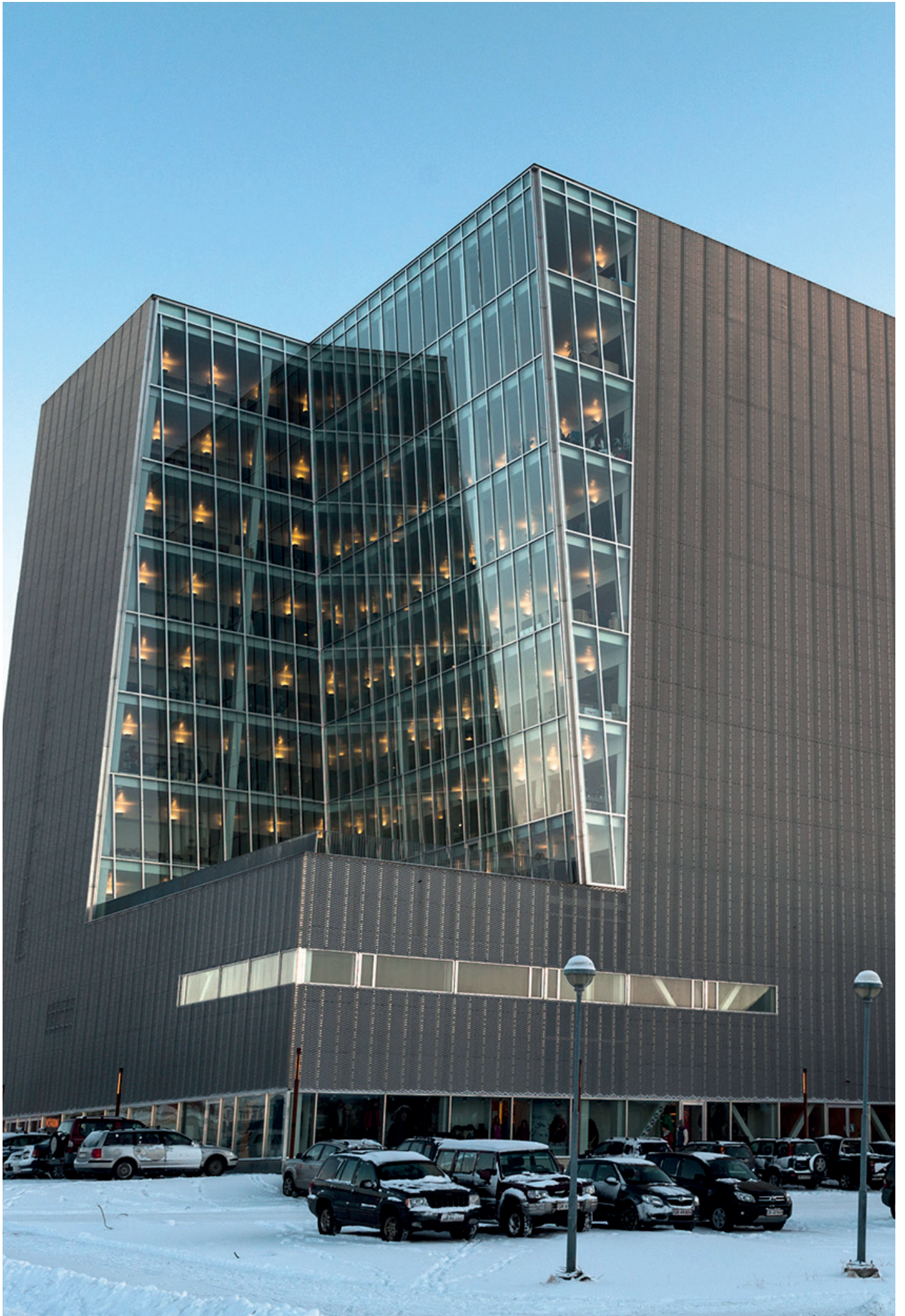

4. Periusertineqartoq

Nalunaarusiami uani sinaakkutit atuuttut innuttaasunik sullisnermik qanimullu oqartussaaqataaneq qanoq sunnuteqarnerisut pillugit innuttaasut misillitagaat misigisaallu misissornerisigut Kalaallit Nunaanni kommunit aqqissuussaanerata naliliivigineqarnissaa siunertarineqarpoq. Naliliineq innuttaasut iluarisimaarinninnerat pillugu misissuineramik tunngaveqarpoq, innuttaasut amerlanerit nunap immikkoortuini sinniisut aallaaveqartoq.

Innuttaasut iluarisimaarinninnerat pillugu misissuinerup suliarinerani apeqqutinut immersugassamik suliaqartoqarpoq, kalaallisut danskisullu pissarsiarineqarsinnaasoq. Apeqqutinut immersugassiap suliarinerani immikkuualuttortai aamma misissuinermi peqataasussanik toqqaaniarnermut tunngatillugu aqqissuussamik eqqarsaatersuutigineqartut immikkoortuni tulluuttuni allaaserineqarput.

4.1. 1. Nunap immikkoortuini amerlanerik sinniisoqarneq

Misissuinerup nunap immikkoortuini sumiiffiit minnerusunut aguarlugit toqqagaapput, nunap immikkoortuini peqataasut amerlanerik sinniisut katiternissaat anguniarneqarlutik. Siullermik nunap immikkoortui tallimat tunngavigalugit agguataarneqarpoq: Kommuneqarfik Sermersooq, Qeqqata Kommunia, Kommune Qeqertalik, Avannaata Kommunia aamma Kommune Kujalleq. Kingorna immikkoortut tamarmik pingasunut agguaqinneqarput (katillugit immikkoortut 15-it) uku ilanngunnarlugit:

- 1 Kommunini tamani illoqarfiit pingaarnerit
- 2 Kommunini illoqarfiit allat
- 3 Kommunerisani nunaqarfiit

Assersuutigalugu Kommune Kujalleri taamugaannaq misissugassaq illoqarfik pingaarnermiit (Qaqortoq), illoqarfiit allaniit

Taamugaannaq misissugassat amerlassusaat inaarutaasoq tassaavoq 4.274-it, ima agguataarneqartut:

Kommunikkaartumik aggnilersuineq	Kommune Kujalleq	Avannaata Kommunia	Qeqertalik Kommunia	Qeqqata Kommunia	Kommuneqarfik Sermersooq
Aggorneq: Illoqarfik pingarneq	210	350	213	374	1418
Aggorneq: Illoqarfiit allat	173	219	171	179	228
Aggorneq: Nunaqarfiit	114	191	111	174	149

Takussutissiaq 1 Kommunikkaartumik aggnilersuineq Paasissutissanik katersineq

Paasissutissanik katersineq pingasunngorlugu avinneqarpoq



Immikkoortoq 1

Misissuinerup peqataasussat toqqarneqartut tamarmik e-Boksikkut peqataannissamut qaaqquneqarput. Qaaqqussisut apeqqutinut immersugassiamik peqataasut qarasaasiakkut akissuteqarfigisinnaasaannik linkimik imaqqarpoq.

Immikkoortoq 2

Peqataasut sapaatip akunnera ataasip qaangiunnerani E-boksikkut allagarsiaminnut qisuariaateqanngitsut malitseqartitsiffiusumik akissassanik qarasaasiakkut toqqaannartumik linkimik apeqqutinut immersugassiamik SMS-ikkut marloriarlutik, kissaatigunikkut mobiltelefonikkut immersorsinnaasaannik nassinneqartarput.

Immikkoortoq 3

Misissuinerup akissutigineqartut amerlanerik sinniisoqarnerisut Nunamut Namminerup Immikkoortortaqqarfimmit naliliivigineqarput. Sumiiffinni ikinnerusoqaraangat taakkunani inuit toqqaannartumik sianerfigineqartarput. Nunamut Namminerup Immikkoortortaqqarfik peqataasut apeqqutinut immersuissaannik oqarasuaatikkut ikiortapai.

(Nanortalik aamma Narsaq) aamma nunaqarfinniit tunngaveqartinneqarpoq.

Peqataasunik toqqaaniarneq inuiaqatigiinni amerlanerik sinniisunik sapinngisamik peqataaffigineqarnissaa qulakkeermallugu ilusiligaavoq, tunngaviillu pingasut atorlugit anguneqarluni:

- 4 Inuit Kalaallit Nunaanniittut 18-iliisimasut tamarmik toqqarneqarsinnaapput.
- 5 Toqqaaneq taamugaannaq toqqaanermik ingerlaneqarpoq.
- 6 Immikkoortuni tamani toqqaanissamut ilimanassuseq ilisimaneqarpoq.

4.2. Sumiiffinnik immikkoortulersuineq aamma Toqqaaneq

Misissuinerup taamugaannaq annertussusilerneqarnera 4.000-it peqataaffigineqassasoq toqqarneqarpoq, inuiaqatigiit amerlassusaat tunngavigalugu kommunit akimorlugit agguarneqarlutik missingerneqartoq, Naatsorsueqqissaartarfimmiit paasissutissat (2024) atorlugit. 1. januar 2024-imi innuttaasut 18-iliisimasut 42.951-it Kalaallit Nunaanni najugaqarput, taamaattumillu misissuinerup toqqarneqarnissamut periarfissaqarlutik.

Nunaqarfinni immikkoortut nunap immikkoortuini amerlanerik sinniisut naammattut qulakkeerniarlugit katiterneqarput. Avannaata Kommunia taakkununga ilanngunneqanngilaq, nunaqarfiit annertussusaat pissutigalugit. Amerleriarneq tamanna isumaqqarpoq, misissuinerup inuit 4.274-it toqqarneqartussanngortut. Tamanna isumaqqarpoq, nunami inuiaqatigiinni 18-iliisimasut utoqqaanerit ilanngullugit 10%-iisa missaat misissuinerup peqataasussat toqqarneqartussaat.



4.3. Apeqqutinut immersugassiamik suliaqarneq

Nalunaarusiamut matumunnga paasissutissanut tunngavisatut atugassamik innuttaasut iluarisimaarinninnerat pillugu misissuineramik suliaqartoqarnissaanik Inatsisartut aalajangernermini piumasaaqateqarput. Innuttaasut sullinneqarneranut qanimullu oqartussaannermut atugassarititaasut atuuttut kingunerisaannik innuttaasut misigisartagaat misissuinermi ersersinneqassasut isumaliutissiissummi erseqqissarneqarpoq.

Inatsisartunit piumasaaqat kingorna sinaakkusiornermut misissuinernullu killiliisuulluni aqutsisunngorpoq. Taamatut killiliineq nuna tamakkerlugu misissuilluni apeqqusiorneq pineqartillugu pisariaqarpoq. Allanneqarnera malilllugu inoqarfiit amerlasuut nunallu immikkoortuini peqataasoqarnissaa qulakkeerumallugu e-Boks aqutugalugu apeqqutinut immer-suiffissaq peqataasussanut nalaatsornikkut toqqarneqartunut nassiussuunneqarpoq.

Qarasaasiakkut apeqqutinik immersuisoqarnissaanik toqqaaneq apeqqutigineqartut killilersimaaneqarnissaat kingunerivaa, misilittakkat takutimmassuk misissuinerit ingerlanneqarneranni apeqqutigineqartut amerlagaangata akissuteqarnissamut piumasuseq peqataanissarlu killeqartartut. Misissuinerup sukumiisumik ingerlanneqarnissaa qulakkeerumallugu misigisartakkat apeqqutigineqartut qulaajarumallugit immikkoortunut tallimanut agguataarneqarput:

- I Innuttaasunik sullissineq
- II Qinersineq aamma Tamat Oqartussaanagerat
- III Kommunalbestyrelsi
- IV Nunaqarfinni aqutsisut nujakkanilu ataatsimiititaliat
- V Naatsorsuutigisat kommunillu aaqqissuussaanerat

Kommunini sullissinerit toqqarneqartut misissuinermi sammineqarput, inuiaqatigiinnnut annertuumik attuumassuteqartarmata innuttaasullu ulluinnarni atugaannut qitiusumik inissisimanagerat pissutigalugu. Suliassaqarfinnik allanik peqarluarpoq, soorlu isumaginninnermut tunngasut misissuinermut ilanngunneqarsinnaagaluartut. Taakku qularnanngitsuumik pingaaruteqarput, imaannaannginneralli apeqqutinullu immersugassiami itinerusumik misissuinessap killeqarnera pissutigalugu pingaarnerisuiineri ajornakusoortut ilaannik toqqaasoqarnissaaq pisariaqarsimavoq.

Sammisassanik toqqaanerme sammisanik attuumasuteqartunik annertuumik imaqartunik ilanngussinissamut aamma misissuinerup naammassisinnaasariaqarneranik peqataasunullu isumaqarneranik oqimaalutaqarneq erserpoq. Neriutiginerpoq, inernerit anguneqartut innuttaasunik sullissinerimut qanimullu oqartussaaqataanermut killissarititat atuuttut pilugit innuttaasut iluarisimaarinninnerannik ersarissumik takutitsisoqarsinnaasoq.

Kommunini sullissinerni siunnerfiit assigiinngitsut arlallit anertunerusumik eqqumaffigineqartariaqaraluarneri nassuerutigineqarpoq, neriutiginerporlu siunissami misissuinerit taama tunngaveqarluni ingerlatiinnarneqarsinnaassasut sammisanilu allani pingaarutilinni innuttaasut misigisartagaannut iluarisimaarinninnerannullu paasinnineq annertusiumaartoq.

5. Paasissutissanik katersinerup saqqummiunneqarnera

Eqimattat	Inuiaqatigiit (Stat GL '24)	Akissuteqartut	% Akissuteqartut (sanilliunnagit)	% Akissuteqartut (inuiaqatigiinnut sanilliullugit)	% (inuiaqatigiit Stat GL '24)
KATILLUGIT	43168	762	100	100	100
UKIUT					
18-29	9567	106	13.9	22.2	22.2
30-39	9297	150	19.7	21.5	21.5
40-49	6648	141	18.5	14.7	14.7
50-64	11927	235	34.2	27.6	27.6
>65	5729	130	13.7	13.9	13.9
SUIAASSUSEQ					
Angutit	22393	374	49.1	53.1	53.1
Arnat	20229	388	50.9	46.9	46.9
KOMMUNI					
Kujalleq	4726	94	12.3	10.9	10.9
Sermersooq	18651	303	39.7	43.2	43.2
Avannaata	8820	143	18.8	20.4	20.4
Qeqertalik	4613	98	12.8	10.7	10.7
Qeqqata	6898	124	16.4	14.8	14.8
INOQARFIIT					
Illoqarfik pingaarneq	27876	441	57.8	64.6	64.6
Illoqarfik	10257	188	24.6	23.8	23.8
Nunaqarfik	5035	133	17.4	11.7	11.7

*Takussutissiaq 2 Akissutit inernerit *Procentit akunnaallilerneqarput taamaattumillu katinneranni 100 eqqoqqissaarnagu*

Apequtitut immersugassiat inunnut 4.274-inut nassiussuunneqarpoq. Paasissutissanik katersinerup naammassineqarnerani inuit 762-t akissuteqaataat tamakkiisut tiguneqarput, sulilu 353-t akissuteqaataat tamakkiisuunngitsut tiguneqarput. Akissuteqarneq procentinngorlugu tamakkiisumik akissuteqartut 17%-iupput tamakkiisuunngitsumik akissuteqartut ilanngukkaanni 26%-iullutik. Misissueqqissaarnermi apequtitnik immersugassiamik innuttaasut tamakkiisumik akissuteqartut kisimik ilanngunneqarput.

Nuna tamakkerlugu misissuinermit inernerit uppernassusaat 95%-iusoq agguaqatigiissillugu kukkunernik 3%-imik tunngaveqarput. Tamanna kinguneqarpoq, misissuineq amerlassutsini assingani nalaatsornerinnakkut toqqarneqartuni nutaamik ingerlanneqassappat, aallaqqaammut amerlassutsini ± 3 procentpointit iluanni inernerit 100-nit 95-imi inissisimassapput.

Pissutsit piviusut nikerarnerisa paasissutissat katersorneqartut eqqorluinnartuuneri takutippaat, inerniliinernik tutsuiginartunngortitsisut inuiaqatigiinnullu tunngatillugu ataatsimut isigalugit amerlanernik sinniisooqartitsisut.

Akissuteqartut kommuniniit tamaniit nalaatsornerinnakkut toqqarneqarmata, aamma Naatsorsueqqissaartarfimmiit inuit agguataarneri pillugit paasissutissat atorlugit inernerit aaqqivigineqarmata, kommunini tamani (illoqarfik pingaarnermi, illoqarfimmi imaluunniit nunaqarfimmi) suaassuseq, ukiut sumilu najugaqarneq misissuinermit sillimaffigineqarput. Tamanna kommunini tamani inuit agguataarnerisa assigiinngisutaasa takutinneqarnissaannik qulakkeerivoq, nuna tamakkerlugu innuttaasut isumaannik misilittagaannillu tatiginartumik ersersitsisoq.

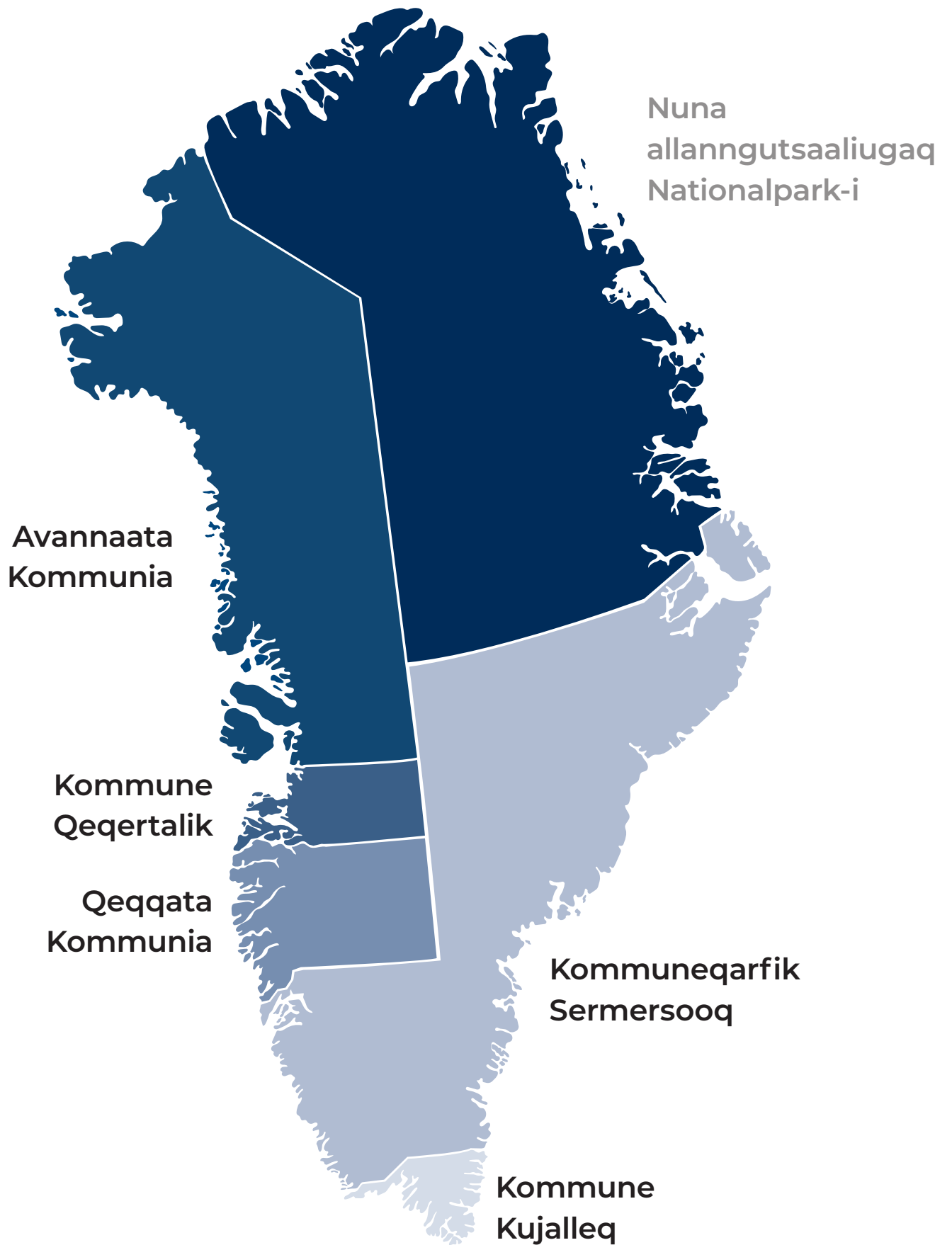

6. Innuttaasunik sullissineq

6.1. Kommunimik iluarisimaarinnineq

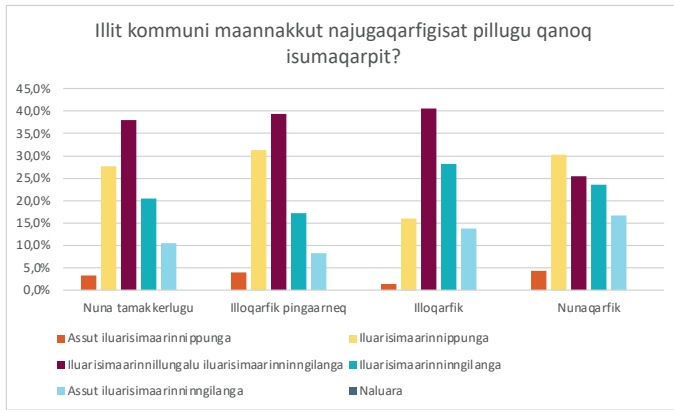

Takussutissiaq 3 Illit kommuni maannakkut najugaqarfisat pillugu qanoq isumaqarpit?

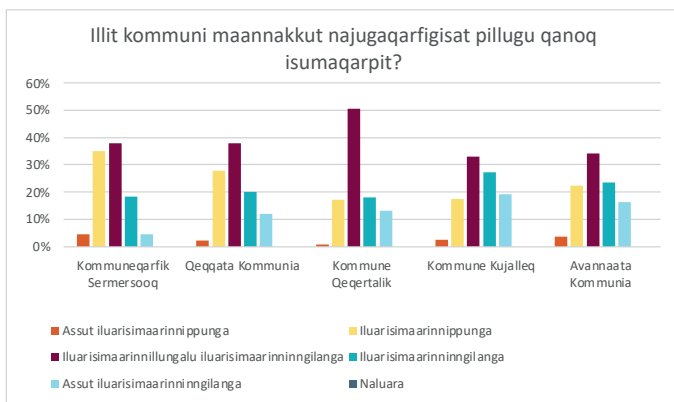

Takussutissiaq 4 Illit kommuni maannakkut najugaqarfisat pillugu qanoq isumaqarpit?

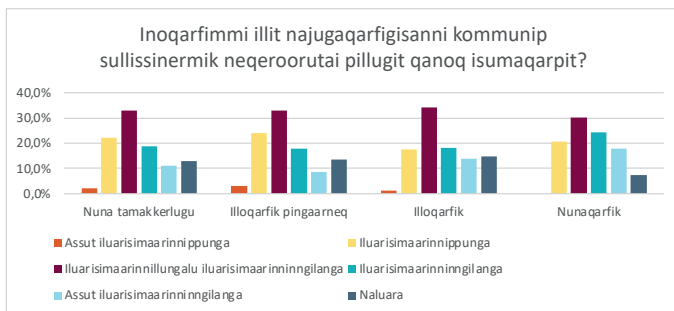

Takussutissiaq 5 Inoqarfimmi illit najugaqarfisanni kommunip sullissinermik neqeroorutai pillugit qanoq isumaqarpit?

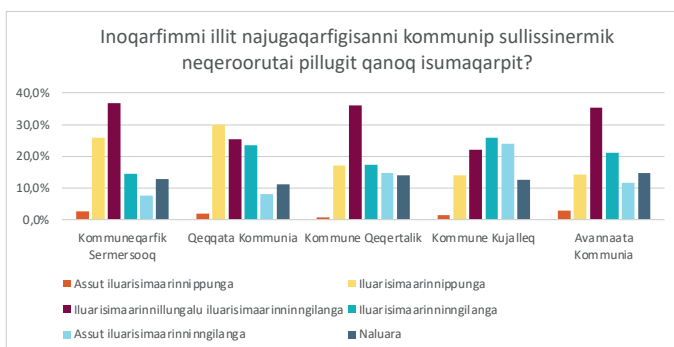

Takussutissiaq 6 Inoqarfimmi illit najugaqarfisanni kommunip sullissinermik neqeroorutai pillugit qanoq isumaqarpit?

Apeqqutit siulliit peqataasunit akineqartussani, maannakkut kommunerisaminnut qanoq isumaqarnertik pillugu akineqartussaapput. Nuna tamakkerlugu iluarisimaarinnittut iluarisimaarinninngitsullu agguataarnerat innuttaasut akornnanni naligiingajapput. Taamaattoq Kommuneqarfik Sermersooq annertuumik immikkooruteqarpoq iluarisimaarinninngitsunut sanilliullugu iluarisimaarinnittut marloriaataammata, tamanalu nuna tamakkerlugu iluarisimaarinnineq agguaqatigiisinneranik kivitsisuuvoq. Kommuneqarfik Sermersooq kisiartaavoq iluarisimaarinninngitsunut sanilliugu iluarisimaarinnitsut amerlassusaat qaffasinnerusoq. Qeqqata Kommuniani iluarisimaarinnitsut iluarisimaarinninngitsullu amerlaqatigingajapput, kommunini allani innuttaasut akornnanni iluarisimaarinninngitsut amerlanerujussuusut.

Innuttaasut kommuniminnut tunngatillugu naliliinermi suna pingaartinneraat ersarinngilaq. Kommunit sullissinermi assigiinngitsut qimerloorutsigit, kommunit tamarmik nukitussuseqarlutillu sanngiiffeqarmata; sumiiffiit ilaanni ingerlalluortoqarpoq, allani pitsanngorsaaniissamat suli pisariaqartitsisoqarluni.

Inoqarfiit angissusaat malillugit inernerit agguarutsigit, illoqarfiit pingaarnert nunallu sinnerata akornnanni assigiinngissuseq ersarissuq takusinnaavarput. Illoqarfimmi pingaarnerni innuttaasut 35,2%-ii kommunertik iluarisimaaripaata, 25,4%-iisa iluarinngikkaat. Nuna tamakkerlugu illoqarfimmi pissutsit mumingapput; tassani innuttaasut 42%-ii iluarisimaarinninngitsut amerlanersaammata, 17,4%-ii iluarisimaarinnittut. Nunaqarfimmi iluarisimaarinninngitsut illoqarfimmitulli amerlatigingajapput, innuttaasut 40,1%-ii iluarisimaarinninngimmata. Peqatigalugu nunaqarfimmi iluarisimaarinnineq annertunerujussuuvoq, innuttaasut 34,5%-ii kommuniminnik iluarisimaarinnimmata.

Kommunit suliniutigisaat sullissinerilu nunap immikkoortuani sumi inissisimaneq apeqqutaalluni misigineqartarnera assigiinngitsupilussuuvoq.

Innuttaasut aperineqaraangamik najugaqarfisaminni kommunimik neqeroorutigineqartartut iluarisimaarneraat assiliaq allanngorarpog. Nuna tamakkerlugu iluarisimaarinninngitsut (29,7%)-iusut iluarisimaarinnittut (24,3%)-iusut amerlaneruppit. Illoqarfimmi pingaarnermi iluarisimaarinnittut iluarisimaarinninngitsullu amerlaqatigiingajapput, iluarisimaarinninngitsut nunaqarfimmi amerlanerullutik, innuttaasut 42,1%-ii iluarisimaarinninngitsut.

Kommuneqarfik Sermersuumi aamma Qeqqata Kommuniani innuttaasut amerlasuut inoqarfimmi najukkaminni sullissinermik iluarisimaarinnittut, innuttaasunit iluarisimaarinninngitsut, amerlaneruppit.

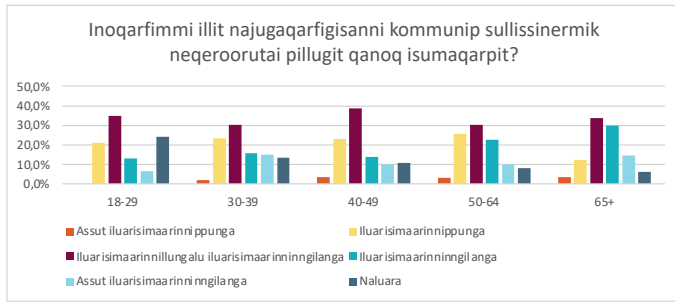

Ukiut agguataarneri aallaavigalugit inernerit qiviarutsigit, 65-iniit qummut ukiulinni iluarisimaarinninneq apparsinnerpaavoq iluarisimaarinninngitsullu amerlanersaalllutik. Matumani malunnarpoq innuttaasut utoqqaat kommunip sullissineranut tunngatillugu naatsorsuutigisaat annertunerusoq imaluunniit ulluinnarni unammilligassallit naammaginartumik ikiorsiivigineqarneq ajorlutik misigisaraat.

Takussutissiaq 7 Inoqarfimmi illit najugaqarfigisanni kommunip sullissinermik neqeroorutai pillugit qanoq isumaqarpit?



6.2. Meeqqat Atuarfiat

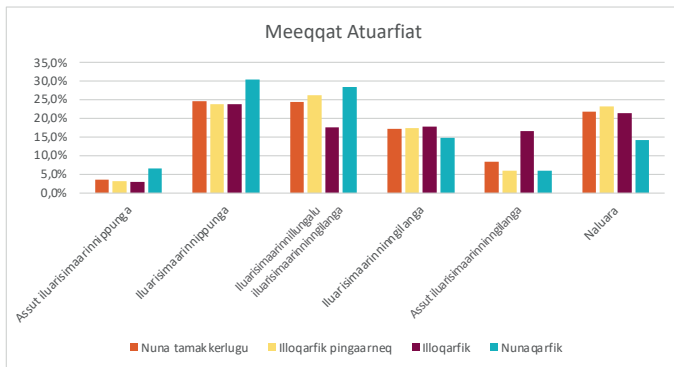

Takussutissiaq 8 Kommuniq najugaqarfisavit sullissinermik neqeroorutai pillugit qanoq isumaqarpi? Meeqqat Atuarfiat

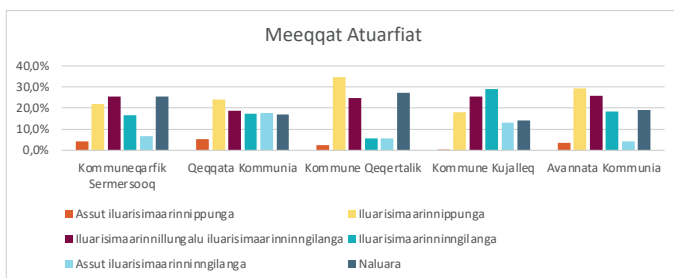

Takussutissiaq 9 Kommuniq najugaqarfisavit sullissinermik neqeroorutai pillugit qanoq isumaqarpi? Meeqqat Atuarfiat

Kommunimi meeqqat atuarfii pillugit innuttaasut isumaat pillugu apersuinermi, nuna tamaat eqqarsaatigalugu iluarisimaarinnittut iluarisimaarinninngitsunut sanilliullugit amerlanerusut, inernerit takutippaat. Iluarisimaarinninneq nunaqarfinni annertuneruvoq, innuttaasut 36,9%-ii iluarisimaarinnimmata, illoqarfinnili innuttaasut iluarisimaarinninngitsut amerlanerulutik, innuttaasut 34,3%-ii iluarinninngitsutut isumaqarmata.

Kommunit akornanni iluarisimaarinninnermik ersarissumik assigiingissuteqarpoq. Kommune Qeqertalik iluarisimaarinnittut amerlanerpaammata pitsaasumik immikkooruteqarpoq, innuttaasut 36,8%-tii meeqqat atuarfiannik iluarisimaarinnimmata. Peqatigalugu Kommune Qeqertalimmi iluarisimaarinninngitsut ikinnerpaajupput, innuttaasut 11,1%-iinnai iluarinninngimmata.

Najukkaminni pitsaasunik meeqqat atuarfeqarnerisooq innuttaasut aperineqaraangamik, ataatsimut isigalugu meeqqat atuarfiinik kommunip isumaginninneraniit, akissutit takutippaat assiliaq allaanerusooq. Ataatsimut isigalugu kommunip meeqqat atuarfiinik isumaginninnerannik innuttaasunit iluarisimaarneqarneranut sanilliullugu illoqarfinni pingaarnerni, illoqarfinni nunaqarfinnilu innuttaasut amerlanerusut meeqqat atuarfii pitsaasuusut isumaqarput. Akerlianik nunaqarfinni innuttaasut 32,3%-ii najugaqarfimminni meeqqat atuarfii pitsaasuunngitsut isumaqarput.

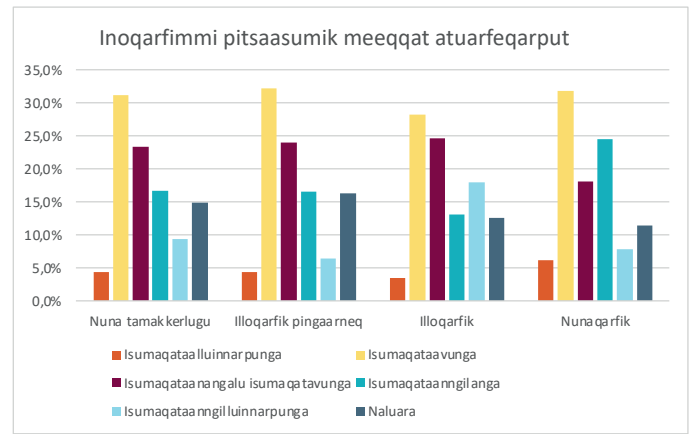

Takussutissiaq 10 Oqaaseqatigiit arlallit tullinnguupput. Oqaaseqatigiit ataasiakkaarlugit isumaqataaffiginnerlugit isumaqataaffiginninnerlugilluunniit naliliiffigikkitt: Inoqarfimmi pitsaasumik meeqqat atuarfeqarput

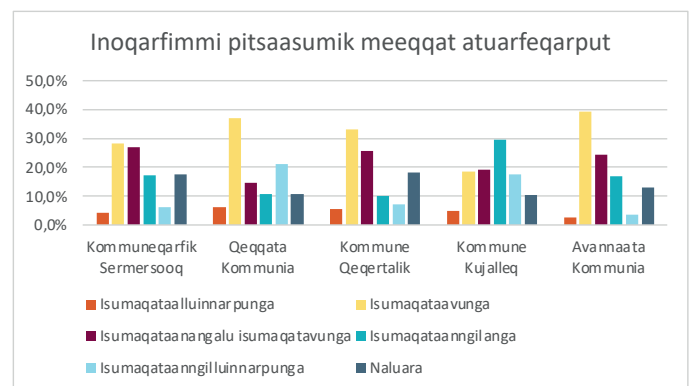

Takussutissiaq 11 Oqaaseqatigiit arlallit tullinnguupput. Oqaaseqatigiit ataasiakkaarlugit isumaqataaffiginnerlugit isumaqataaffiginninnerlugilluunniit naliliiffigikkitt: Inoqarfimmi pitsaasumik meeqqat atuarfeqarput

Maluginiagassaavoq kommunini arlalinni, ataatsimut isigalugu kommunip meeqqat atuarfiinik isumaginninneranut iluarisimaarinninnerannut sanilliullugu, najukkaminni meeqqat atuarfii pitsaasuusut innuttaasunit amerlanerusunit isumaqarfigineqamat. Tamanna Qeqqata Kommuniani malunnarnerpaavoq, innuttaasut 29,3%-ii meeqqat atuarfiinik kommunip isumaginninnera iluarisimaarmassuk, 43,1%-iisalu najukkaminni pitsaasumik meeqqat atuarfeqarnera isumaqatigigaat.

Inernerit taakkua paasinarsippaat, naak innuttaasut kommuniminnik ataatsimut isigalugu iluarinninngikkaluarlutik, najukkaminni meeqqat atuarfiini ataasiakkaani pitsaassuseq amerlasuunit iluarineqartoq. Tamatuma paasinarsissinnaavaa, ataatsimut isigalugu kommunit sullissinerat aamma nammineq mearisap atuarfigisaanut tunngatillugu misigisartagaat pillugit innuttaasut akornanni paasinittarneq assigiingissuusoq. Ataatsimut isigalugu kommunit sullissinerannut sanilliullugu kommunit ilaanni meeqqat atuarfii annerusumik iluarineqarneropasippaat.



6.3. Ulluunerani paaqqinnittarfiit

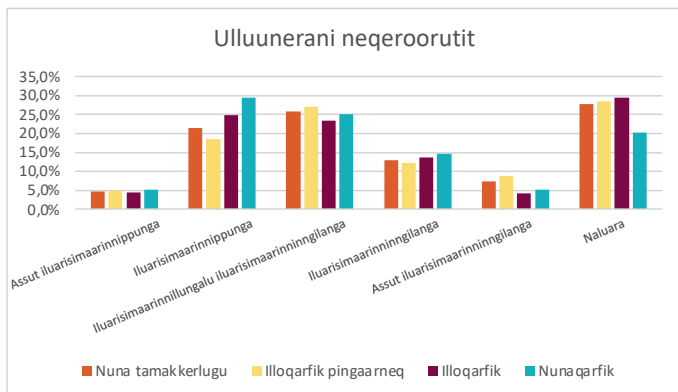

Takussutissiaq 12 Kommuniq najugaqarfisavit sullissinnermik neqeroorutai pillugit qanoq isumaqarpiit?: Ulluunerani neqeroorutit (soorlu meeraaqeriviit meeqqeriviillu)

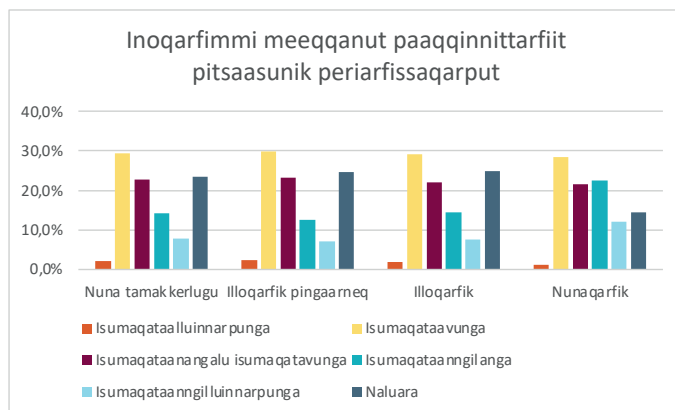

Takussutissiaq 14 Oqaaseqatigiit arlallit tullinnguupput. Oqaaseqatigiit ataasiakkarlugit isumaqataaffignerlugit isumaqataaffinginnerlugilluunniit naliliiffigikkitt: Inoqarfimmi meeqqanut paaqqinnittarfiit pitsaasunik periarfissaqarput

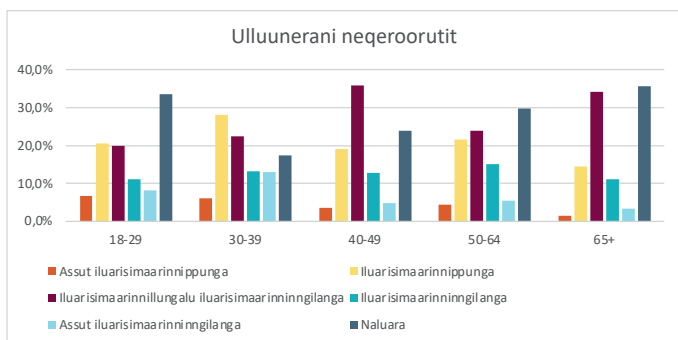

Takussutissiaq 13 Kommuniq najugaqarfisavit sullissinnermik neqeroorutai pillugit qanoq isumaqarpiit?: Ulluunerani neqeroorutit (soorlu meeraaqeriviit meeqqeriviillu)

Nuna tamakkerlugu innuttaasut ulluunerani paaqqinnittarfinni kommunit sullissinnerannut iluarisimaarinninngitsuninngarnit iluarisimaarinnittut amerlanerupput. Kommunini tamani Kommuneqarfik Sermersooq minillugu amerlanerusut iluarisimaarinnillutik oqaatigaat.

Inoqarfiit angissusaat aallaavigalugu iluarisimaarinninneq qiviarutsigu, iluarisimaarinninneq nunaqarfinni qaffasinner-saavoq. Illoqarfinni iluarisimaarinnittut 29,3%-iupput, illoqarfinni pingaarnerni 23,4%-iusoq.

Qassinik ukioqarneq eqqarsaatigalugu 30-39-inik ukiullit ulluunerani paaqqinnittarfiit pillugit apeqqummut isummer-tut amerlanersaallutik immikkooruteqarput. Taama ukiullit amerlasuut meeraqarnerannik neqeroorutitik taakkuninnga atuisuuneq pissutaasinnaavoq. Tassani takusinnaavarput iluarisimaarinninneq annertunerpaajusoq 34,2%-iugami, kisianni aamma taakkuupput iluarisimaarinninnginnermik isummertu-ni amerlanersaasut, tassa 26%-ugami.

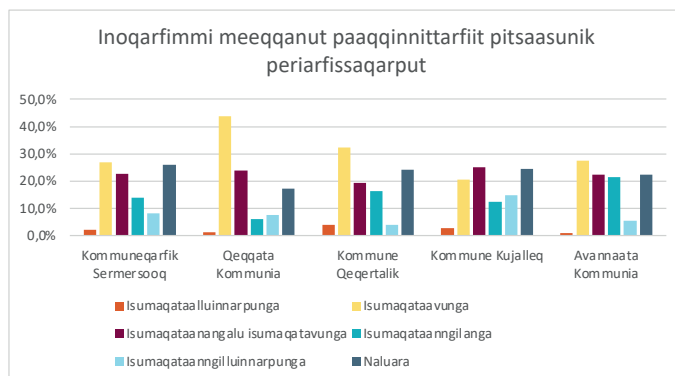

Takussutissiaq 15 Oqaaseqatigiit arlallit tullinnguupput. Oqaaseqatigiit ataasiakkarlugit isumaqataaffignerlugit isumaqataaffinginnerlugilluunniit naliliiffigikkitt: Inoqarfimmi meeqqanut paaqqinnittarfiit pitsaasunik periarfissaqarput

Innuttaasut aperineqaraangamik najugaqarfisaminni pisortat meeqqanut pitsaasunik paaqqinnittarfeqarner-soq illoqarfinni pingaarnerni, illoqarfinni nunaqarfinnilu annertunngitsumik assigiinngissuseqarpoq. Akerlianik iluarisimaarinninnginnerup qaffasissusaani ersarissumik assigiinngissuteqarpoq, nunaqarfinni pisortat meeqqanut paaqqinnittarfiutaaniititsinnsamat periarfissat pitsaasuunnginnerinik innuttaasut amerlasuut isumaqarmata allaanerussutigaat. Nunaqarfinnut sanilliullugit illoqarfinni pingaarnerni illoqarfinnilu iluarinninngitsut ikinerupput.

Nunap immikkoortuini assigiinngissut aamma annertuvoq. Qeqqata Kommuniata pitsaasumik immikkoorutigaa, innuttaasut 45,2%-ii pisortat meeqqanut paaqqinnissartarfinniititsinnsamat periarfissat pitsaasut isumaqarmata, 13,6%-iinnaallu isumaqataanatik. Inernerit taakku nuna tamakkerlugu ulluunerani paaqqinnittarfeqarnermut tunngatillugu pitsaanerpaapput.



6.4. Utoqqarnut tunngasut

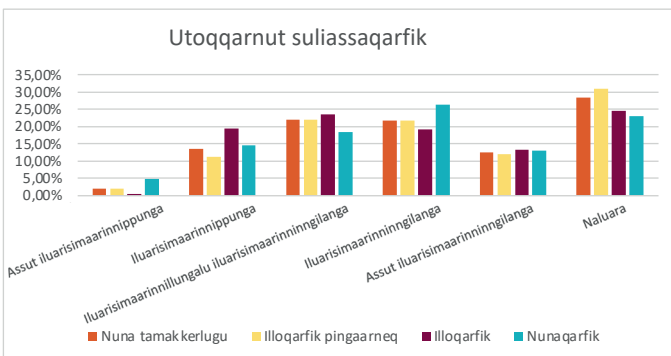

Takussutissiaq 16 Kommunip najugaqarfisavit sullissinermik neqeroortai pillugit qanoq isumaqarpit? Utoqqarnut suliassaqarfik

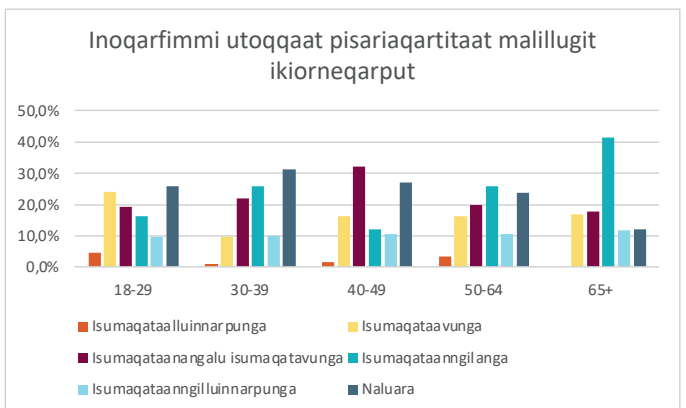

Takussutissiaq 18 Oqaaseqatigiit arlallit tullinnguupput. Oqaaseqatigiit ataasiakkaarlugit isumaqataaffiginerlugit isumaqataaffiginnginnerlugilluunniit naliliiffigikkat. Inoqarfimmi utoqqaat pisariaqartitaat malillugit ikiorneqarput

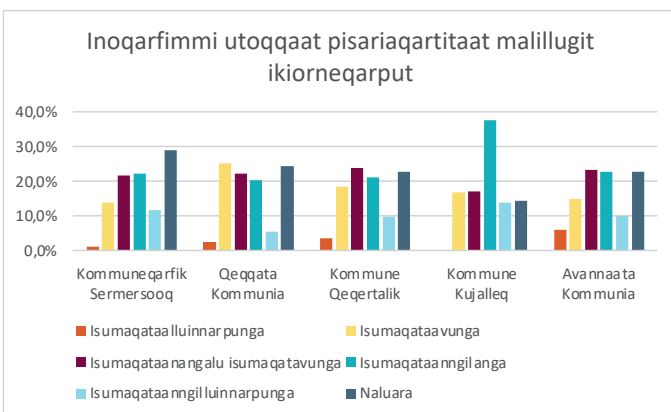

Takussutissiaq 17 Oqaaseqatigiit arlallit tullinnguupput. Oqaaseqatigiit ataasiakkaarlugit isumaqataaffiginerlugit isumaqataaffiginnginnerlugilluunniit naliliiffigikkat. Inoqarfimmi utoqqaat pisariaqartitaat malillugit ikiorneqarput

Utoqqarnut tunngasuni nunap immikkoortuini qassinillu ukioqarneq akimorlugit malunnartumik nikerarpoq. Qeqqata Kommuniani innuttaasut iluarisimaarinnittut iluarinninngitsullu amerlaqatigiingajapput, taamaattumik utoqqaat isumasorneqarneranni Kommuni Kujalleri innuttaasut affangajaat iluarinninnginnerat ikinnerusullu iluarisimaarinninnerat immikkoortuavaq.

Qassinik ukioqarneq qiviarutsigu innuttaasut utoqqaat amerlanerusut iluarinninnginnertik oqaatigaat, utoqqarnut tunngasuni misillitagaasa annertunerunerat pissutaagunarlu taamaatumillu ilisimasaqarnerullutik isummersimassallutik. Innuttaasut utoqqaanerusut akornanni affaat sinnerlugit sulinneqarnerit iluarinnigilaat.

Utoqqaat najugaqarfimmini pisariaqartitaminnik qanoq ikiorneqartarnersut pillugu apeqqut tikikkutsigu, Qeqqata Kommunian kisimi innuttaasut amerlanerit isumaqarpit naammattumik ikiorneqartarlutik. Kommunini allani innuttaasut amerlanerusuteqarluartut isumaqarpit utoqqaat naammaginnartumik ikiorneqarneq ajortut.



6.5. Inunnut innarluutilinnut tunngasut

Inunnut innarluutilinnut kommunit tapersersuinerat innuttaasut annertuumik iluarineqanngilaq, innuttaasut 35,6%-iisa iluarinninnertik 13,6%-iinnaallu iluarinninnertik oqaatigimassuk. Taamatut inunnut innarluutilinnut tunngasuni kommunit sullissinerannik iluarisimaarinninngitsut illoqarfinni pingaarni, illoqarfinni nunaqarfinnilu tamani malunnaatilimmik allanguuteqanngikkaluartut, iluarisimaarinnittut assigiingajapput.

Kommunit inunnut innarluutilinnut sullissinerannut iluarisimaarinnittuninngaanniit kommunini tamani innuttaasut iluarinninngitsut amerlanerupput. Innuttaasut amerlasuut "naludara"-mik akipput, tamatumani taamatut sullinneqarnissamik toqqaannartumik misilittagaqartoqannginnera ilimanarluni.

Inuit innarluutillit pisortat suliffeqarfii iseruminartuunerat pillugu innuttaasut aperineqaraangamik illoqarfinni pingaarnert, illoqarfiiit nunaqarfiiillu akornanni assigiinngissusaat ersarissoq paasinarsivoq. Nunaqarfinni oqaatigineqartut isumaqatigineqannginnerat annertuvoq, innuttaasut 48,3%-ii pisortat suliffeqarfii iseruminartuunnginnerannik siumaqaramik, 12,1%-iinnaallu isumaqartut iseruminartuusut. Maluginiagassaavoq Qeqqata Kommunia kommunini kisiartaalluni innuttaasunut (26,2%-it) iseruminaatsuuneranik isumaqartunut sanilliullugit innuttaasut amerlanerit (29,2%-it) isumaqarmata pisortat suliffeqarfii iseruminartuusut.

Kommunit inunnut innarluutilinnut sullissinerannut iluarisimaarinnittut suaassutsini assigiinngissutit annertupput. Arnat akornanni 40,0%-it iluarinninngitsut 10,4%-it kisimik iluarisimaarinnippupput. Taama iluarisimaarinninnginneq nuna tamakkerlugu agguaqatigiisssisinermit annertunaruvoq, angutilli iluarinninngitsut appasinnerulluni 31,8%-iulluni, iluarisimaarinnittut 16,4%-iusut.

Pisortat suliffeqarfiini inunnut innarluutilinnut iseruminartuunerat pillugu apeqqut tikinneqartillugu suaassutsini assigiinngissutit ersarinerupput. Matumani angutinut 32%-inut sanilliullugu arnat 46,9%-it pisortat suliffeqarfiini najugaqarfiit inunnut innarluutilinnut iseruminartuunngitsut isumaqarput. Akerlianik arnat 12,8%-ii angutillu 21,6%-ii isumaqartut pisortat suliffeqarfiutaat inunnut innarluutilinnut iseruminartuusut.

Inernerit taakku ilimanarsisippaat, kommunit inunnut innarluutilinnut tapersersuisarnerat aamma pisortat suliffeqarfii iseruminartuunerat pillugit ataatsimut isigalugu arnanit annertuumik unamminartoqartillugu misigineqartartoq. Sullissinerni taamaatuni amigateqarfinnik arnat eqqumaneruserannik imaluunniit sunnertiffiqeartarnerannik pissuteqarsinnaavoq, immaqa ilaqtutanik innarluutilinnik paaqqutaqarnissamut amerlanertigut akisussaaffeqartarnertik pissutigalugu. Angutit arnallu assigiinnginnerannut sullissinerup qaffasissusaata tikikkuminartuunissalulu pitsanngorsarneqarnissaannut siunnerfeqarnerusumik suliniteqartoqarnissaanik pisariaqartitsisoqarneranik tikkuussivoq.

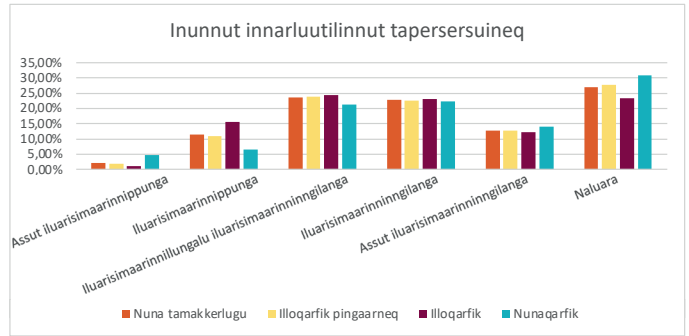

Takussutissiaq 19 Kommunip najugaqarfigisavit sullissiner-mik neqeroorutai pillugit qanoq isumaqarpit? Inunnut innarluutilinnut tapersersuineq

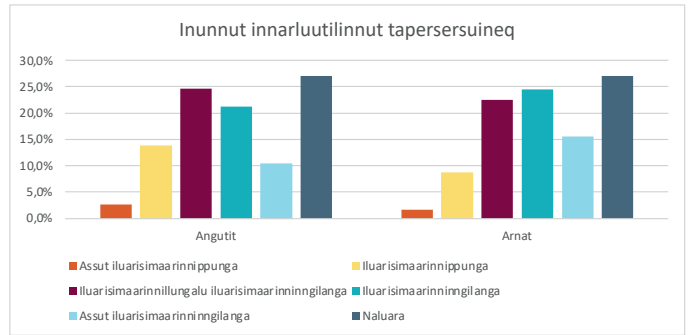

Takussutissiaq 20 Kommunip najugaqarfigisavit sullissiner-mik neqeroorutai pillugit qanoq isumaqarpit? Inunnut innarluutilinnut tapersersuineq

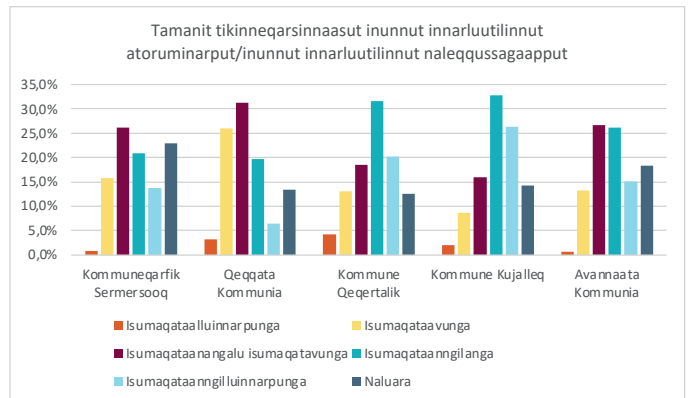

Takussutissiaq 21 Oqaaseqatigiit arlallit tullinnguupput. Oqaaseqatigiit ataasiakkarlugit isumaqataaffiginerlugit isumaqataaffiginninnerlugilluunniit naliliiffigikkitt: Tamanit tikinneqarsinnaasut inunnut innarluutilinnut atoruminarput/inunnut innarluutilinnut naleqqussagaapput

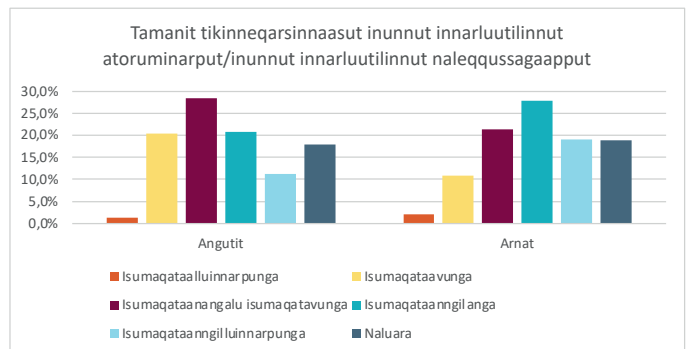

Takussutissiaq 22 Oqaaseqatigiit arlallit tullinnguupput. Oqaaseqatigiit ataasiakkarlugit isumaqataaffiginerlugit isumaqataaffiginninnerlugilluunniit naliliiffigikkitt: Tamanit tikinneqarsinnaasut inunnut innarluutilinnut atoruminarput/inunnut innarluutilinnut naleqqussagaapput



6.6. Timersorneq, kulturi sunngiffimmilu sammissassat

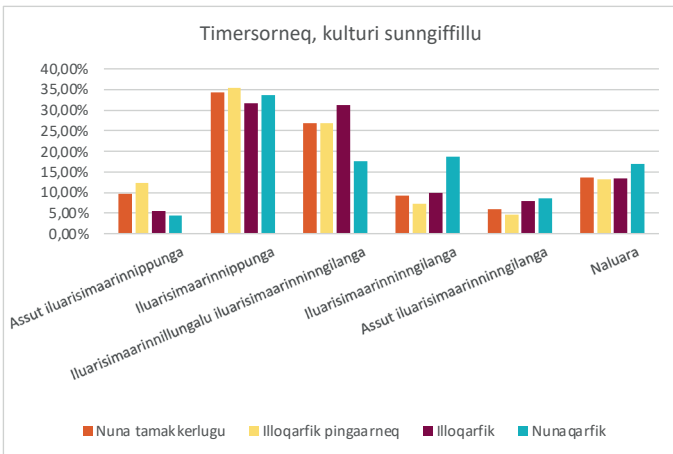

Takussutissiaq 23 Kommunip najugaqarfigisavit sullissinermik neqeroorutai pillugit qanoq isumaqarpit? Timersorneq, kulturi sunngiffillu

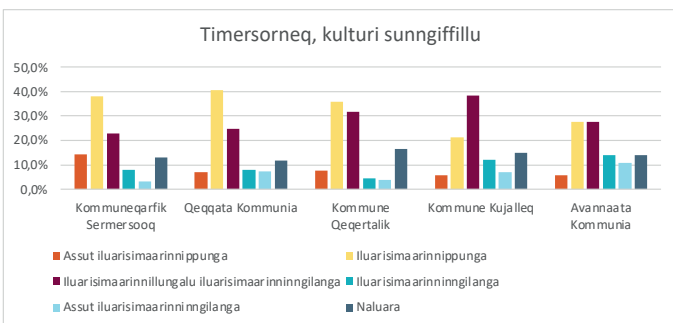

Takussutissiaq 24 Kommunip najugaqarfigisavit sullissinermik neqeroorutai pillugit qanoq isumaqarpit? Timersorneq, kulturi sunngiffillu

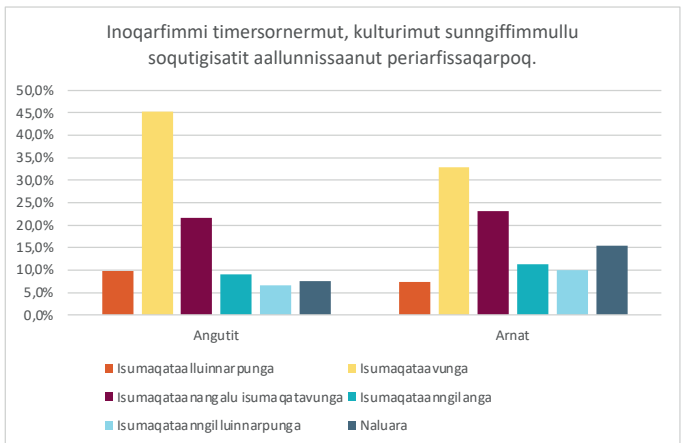

Takussutissiaq 25 Oqaaseqatigiit arlallit tullinnguupput. Oqaaseqatigiit ataasiakkaarlugit isumaqataaffiginerlugit isumaqataaffiginnginnerlugilluunniit naliliiffigikkitt: Inoqarfimmi timersornermut, kulturimut sunngiffimmullu soqtigisatit aallunniisaanut periarfissaqarpoq

Timersornermut, kultureqarnermut sunngiffimmullu kommunitt sullissinerat ataatsimut isigalugu iluarisimaarneqarpoq, kommunini tamani innuttaasut iluarisimaarinninnerat iluarisinningsunut sanilliullugit amerlanerummata. Iluarisimaarinnineq Kommuneqarfik Sermersuumi annerpaajuvoq.

Timersornermut, kultureqarnermut sunngiffimmullu soqtigisanik aallunniissami najukkaminni atortut pillugit innuttaasut aperineqaraangamik iluarisimaarinnineq appartarpoq, pingaartumik nunaqarfinni, innuttaasut akornanni iluarisimaarinnittunut sanilliullugit iluarinningsut amerlanerummata.

Angutit arnanut sanilliullugit najukkaminni atortunik pisariqartitanik peqarnerarmassuk aamma maluginiagassaavoq. Matumani angutit 55%-ii isumaqataammata imaluunniit anertuumik isumaqataallutik, arnani taamaallaat 40,2%-it taakktulli isumaqartut. Suiassutsit akornanni iluarisimaarinnineq taama assigiinngitsigisup kommunitt neqeroorutaannik pissarsiniartarneq soqtiginninnerlu equngasoqarneranik paasinarsitsivoq, taamaattumik arnat angutillu najukkaminni iluaquserneqarnissaat qulakkeerumallugu iliuuseqartoqarnerusariaqarnerisovq apeqquserneqarsinnaalluni.

6.7. Aqqusineqarnek

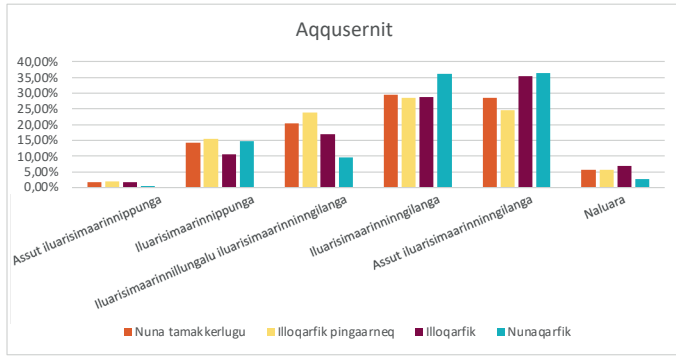

Takussutissiaq 26 Kommunip najugaqarfisavit sullissinermik neqeroorutai pillugit qanoq isumaqarpit? Aqqusernit

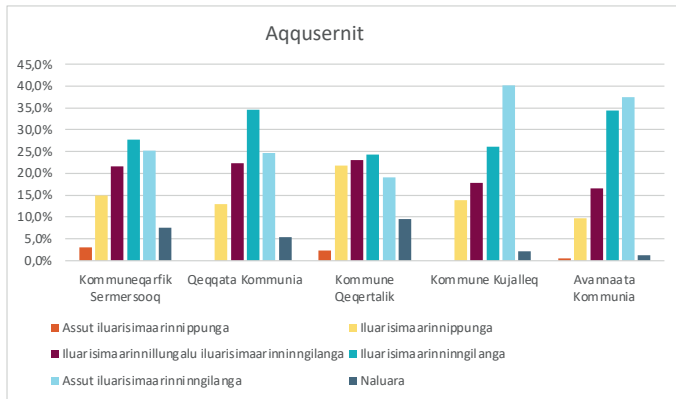

Takussutissiaq 27 Kommunip najugaqarfisavit sullissinermik neqeroorutai pillugit qanoq isumaqarpit? Aqqusernit

Aqqusineqarnermik iluarisimaarinninneq pillugu innuttaasunik apersuinerup takutippaa, nuna tamakkerlugu iluarineqanngiluinnartoq. Tamanna illoqarfinnut pingaarnertut, illoqarfinnut nunaqarfinnullu, iluarinninnginnerit annertunersaasoq, atuuppoq. Aqqusineqarnek kommuninit sullissinerannik naammagittaalluutigineqarnerpaapput, nuna tamakkerlugu innuttaasut 57%-ii iluarinninngitsut imaluunniit iluarinninngilluinnartut. Tamanna innuttaasut 16,0%-ii aqqusineqarnermik iluarisimaarinnittunut annertuumik assigiinnginnginnermik pilersitsivoq, matumani kommunit annertuumik unammilligassaqaqtut erseqqissarneqarluni. Pingaartumik nunaqarfinni iluarinninnginneq ersarippoq, matumani nunap immikkoortuini unammilligassaqaqarneranik pissuteqarsinnaalluni. Naak illoqarfinni pingaarnerni illoqarfinnilu ilkuarinninnginneq ersarikkaluartoq nunaqarfinnut sanilliullugit annikinneruvoq.

Taamaattoq kommunini assigiinngitsuni innuttaasunit aqqusineqarnek pillugu isumaat annertuumik assigiinngissuteqarput. Assersuutigalugu Kommuni Qeqertalimmi iluarisimaarinninneq annertunerungaatsiarpoq, innuttaasut 24,1%-it iluarisimaarinnillutik oqaatigimmasuk, naak amerlanerussuteqartut 43,3%-it iluarisimaarinninngikkaluartut. Taakku akkerliannik Avannaata Kommuniani iluarinninngitsut amerlanerujussuit takuneqarsinnaavoq, innuttaasut 71,8%-ii iluarinninngit oqaatigimmasuk, 10,3%-iinnaat iluarisimaarinnittut.

Kommunini taama amerlatigisuni iluarinninngitsut amerlanerujussuugaluartut inernerit paasinarsisippaat aqqusineqarnerup pitsanngorsarneqarnissaa pisariaqartoq innuttaasut isumaqarput. Nuna tamakkerlugu eqqagassalerinermik kommunit sullissinerannik innuttaasut iluarisimaarinninngitsunut sanilliullugu iluarisimaarinnittut amerlanerupput. Innuttaasut 47,7%-ii kommunit sullissinerat iluarisimaaraat, 30,5%-iisa iluarinninngikkaat. Taama ataatsimut isigalugu iluarisimaarinninneq illoqarfinni pingaarnerni, iluarisimaarinninneq annertunerujus-

6.8. Eqqagassalerineq

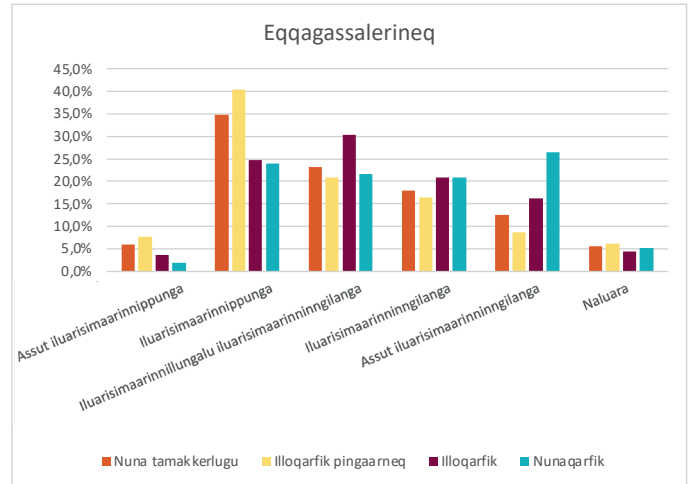

Takussutissiaq 28 Kommunip najugaqarfisavit sullissinermik neqeroorutai pillugit qanoq isumaqarpit? Eqqagassalerineq

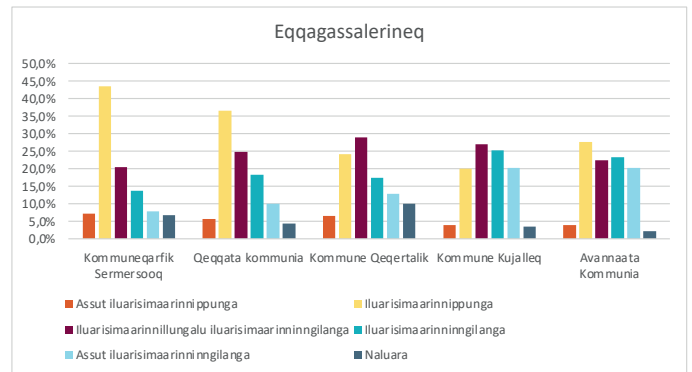

Takussutissiaq 29 Kommunip najugaqarfisavit sullissinermik neqeroorutai pillugit qanoq isumaqarpit? Eqqagassalerineq

summat, ajunngitsumik naliliineq annertuumik pissutaavoq. Tassani innuttaasut 47,9%-ii eqqagassalerineq iluarisimaar-massuk, 25,1%-iinnaasa iluarinninngikkaat. Tamanna illoqarfinni allaaneruvoq, innuttaasut iluarinninngitsut (37%)-it iluarisimaarinnittunittut (28,3%)-iusuniit amerlanerummata. Nunaqarfinni iluarinninnginneq suli annertuneruvoq. Taakkunani innuttaasut 47,4%-ii eqqagassalerisarneq iluarinninngikkaat 25,8%-iinnaat iluarisimaarinnittut.

Kommunit ataasiakkaat qiviraanni aamma ersarissumik nikerarpoq. Kommuneqarfik Sermersuumi, Qeqqata Kommunian aamma Kommuni Qeqertalimmi eqqagassalerinermut tunngatillugu iluarinninngitsuninngaanniit iluarisimaarinnittut amerlanerupput. Illuatungaani Kommune Kujallerimi aamma Avannaata Kommuniani innuttaasut iluarisimaarinnittunut sanilliullugit iluarinninngitsut amerlanerupput.

Pingaartumik Kommuneqarfik Sermersooq iluarisimaarinninneq allaaneruvoq. Tassani eqqagassalerinermik 50,8%-it sinnerlugit iluarisimaarinnimmata, kommuninut allanut sanilliullugu annertunerungaatsiarluni. Kommunimi tassani innuttaasut taamaallaat 21,8%-ii iluarisimaarinninngillat.

Naak illoqarfinni pingaarnerni ajunngikannersumik ingerlasoqarluartoq, illoqarfinni pingaartumillu nunaqarfinni iluarinninnginnerup appasiffigisaanni ersarissumik unammilligassaqaqtut. Sumiiffinni taakkunai eqqagassalerinerup pitsanngorsarneqarnissaanut siunnerfilimmik suliniuteqarnissaq pisariaqartoq tamatuma tikkuar-paa, taamaalliluni nuna tamakkerlugu innuttaasut kommunit sullissinerannut iluarisimaarinninnginnerat misiginiassammassuk.



6.9. Inoqarfiit ineriartortinneqarneri

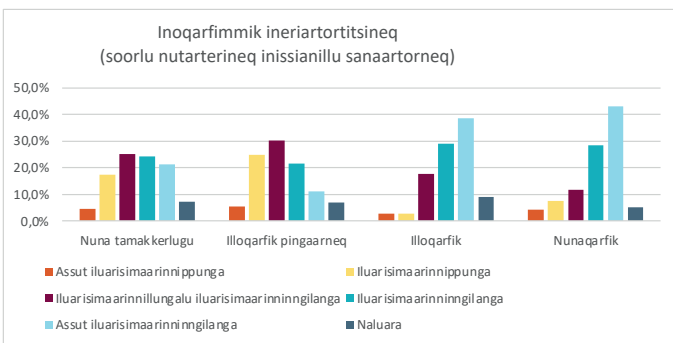

Takussutissiaq 30 Kommunip najugaqarfigisavit sullissinermik neqeroorutai pillugit qanoq isumaqarpit? Inoqarfimmik ineriartortitsineq (soorlu nutarterineq inissianillu sanaartorneq)

6.10. Kommunimut attaveqartarneq

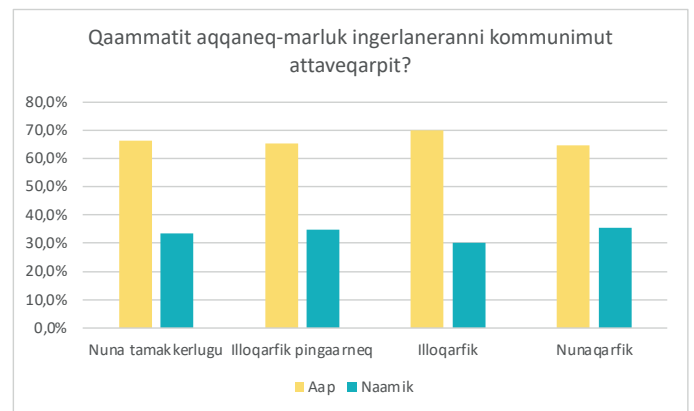

Takussutissiaq 32 Qaammatit aqqaneq-marluk ingerlaneranni kommunimut attaveqarpit?

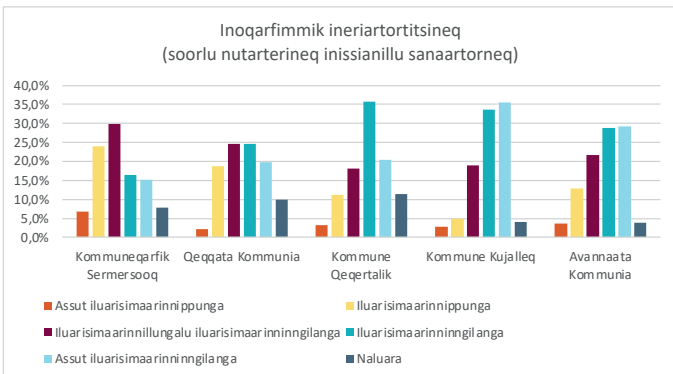

Takussutissiaq 31 Kommunip najugaqarfigisavit sullissinermik neqeroorutai pillugit qanoq isumaqarpit? Inoqarfimmik ineriartortitsineq (soorlu nutarterineq inissianillu sanaartorneq)

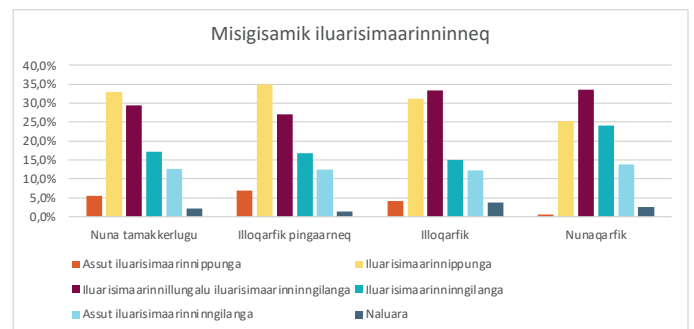

Takussutissiaq 33 Misigisamik iluarisimaarinnineq

Nuna tamakkerlugu inoqarfinnik najugaqarfigisaminnik ineriartortitsinermik iluarisimaarinnittunut sanilliullugu innuttaasut marloriaataat sinnerlugit iluarinngilaat. illoqarfinni pingaarnerni agguataarineq assigiaarneruvoq, innuttaasut amerlaqatigingajattut iluarisimaarinnillutik aamma iluarisimaarinninnatik oqariartuuteqarmata. Illoqarfinni pingaartumillu nunaqarfinni iluarinninnginneq annertunerungaatsiarpoq, innuttaasut 67,6%-ii aamma 71,2%-ii ineriartorneq iluarinngimmassuk.

Kommuneqarfik Sermersooq allatut inissisimavoq iluarisimaarinnineq annertunerummat, iluarisimaarinnittut iluarinninngitsullu amerlaqatigiingajammata. Akerlianik iluarinninnginneq Kommuni Kujallermi annertuneruvoq, innuttaasut 69,2%-ii najugaqarfigisartik ineriartortinneqarnera iluarinnginnamikk.

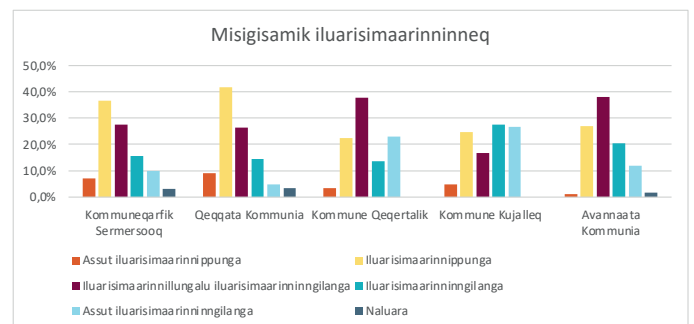

Takussutissiaq 34 Misigisamik iluarisimaarinnineq

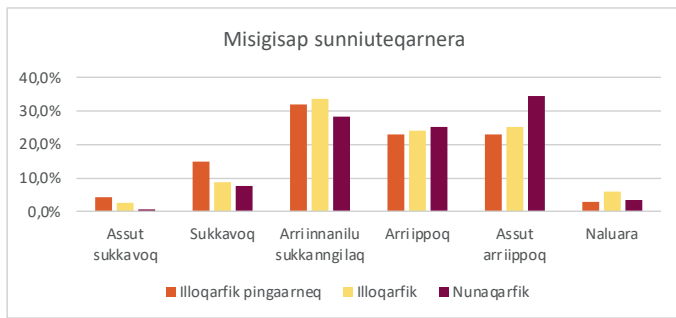

Takussutissiaq 35 Misigisap sunniuteqarnera

Qaammatini kingullerni aqqaneq-marlunni kommuniminnut attaveqarsimanersut peqataasut aperineqarput. Pingasuaangaata marluk missaat oqaatigisarpaat ukiuni kingullerni kommuniminnut attaveqartarlutik.

Peqataasut 38,6%-iisa oqaatigaat kommuniminnut attaveqartarnertik iluarisimaarlugu, 29,8%-iisa iluarinagu oqaatigigaat. Innuttaasut inoqarfiiit najugarisaasa angissusaat aallaavigalugit iluarisimaarinnineq ersarissumik assigiinngissuteqarpoq. iluarisimaarinnineq illoqarfinni pingaarnerni annersaavoq iluarinninnginnerlu nunaqarfinni annertunerulluni.

Iluarisimaarinnineq pingaartumik Qeqqata Kommunianni annertuneruvoq, innuttaasut 19,3%-iinut iluarinninngitsunut sanilliullugu 50,9%-ii kommuniminnut attaveqartarnertik iluarisimaaripa. Nuna tamakkerlugu iluarisimaarinnittuni annersaalluni.

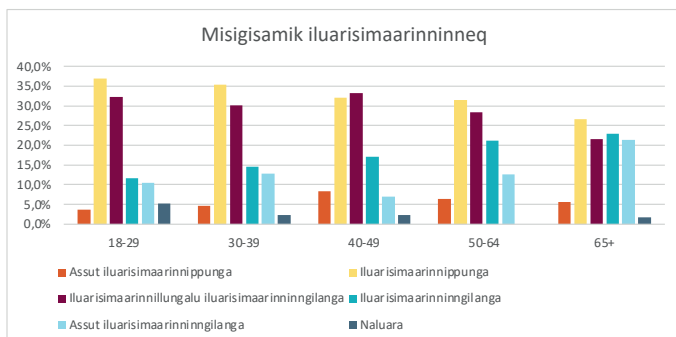

Takussutissiaq 36 Misigisamik iluarisimaarinnineq

Ukiunut agguataarlugu iluarisimaarinnineq qiviarutsigu 18-29-inik ukiullit iluarisimaarinninnerpaasut takuneqarsinnaavoq, 65-iniit qummut ukiullit iluarinninnginnerpaasut.

Innuttaasut amerlanersaasa kommuninut attaveqarniartarneq arriippallaarsoraat. Taamaallaat 16%-ii sukkaasumik attaveqarsinnaaneraput, 48,5%-it arriinnerarlugu naliliisut. Pingaartumik nunaqarfinni innuttaasut illoqarfinnut pingaarnerni illoqarfinnilu innuttaasunut sanilliullugit attaveqarniartarneq arriigineqarpoq.

6.11. Inerniliineq

Innuttaasut iluarisimaarinninnerat pillugu misissuinerup inernerisa takutippaat, innuttaasut kommunigisaminnut misigisartagaat malunnartumik nikerartoq. Ataatsimut isigalugu iluarisimaarinnittut aamma iluarinninngitsut nuna tamakkerlugu assigiingajammik agguartaarput, kisianni sullissinerit ataasiakkaat innuttaasunit nalilernerqarneranni ersarissumik assigiinngissuteqarlutik. Kommunit sullissineri ilaanni, soorlu meeqqat atuarianni aamma kultureqarnermut sunngiffimmullu tunngasuni allanut sanilliullugu pitsaasutut nalilernerqarput, aqqusineqarnermulli inoqarfinnillu ineriartortitsinerimut tunngatillugu iluarinninnginneq annertunerusartoq naammattorneqartarluni.

Iluarisimaarinninnermik assigiinngissutsit illoqarfinni pingaarnerni, illoqarfinni nunaqarfinnilu annertooujussuupput. Illoqarfinni pingaarnerni iluarisimaarinninnerit ataatsimut isigalugu annertunerusoq takuneqarsinnaavoq, iluarinninnginnerlu innuttaasunit akuttunngitsumik malugineqartartoq, kommunit sullissineranni unammilligassaqarfiusuni illoqarfinni nunaqarfinnilu annertunerulluni. Innuttaasut ilaat, matumani ilangullugit utoqqaat aamma arnat sullissinerit aalajangersimasut iluini iluarinninngitsut misissuinerimi aamma takuneqarsinnaavoq, pisariaqartitanik naammattumik naammassinittoqarneq ajorneranik takutitsisinnaasoq.

Tamatuma saniatigut innuttaasut amerlangaatsiartut sullissinerit aalajangersimasunut tunngatillugu apequtigineqartunut "naluara"mik akisartut. Imaassinnaavoq innuttaasut amerlasuut sullissinerit taakkununga toqqaannartumik atuisuunnginnerat pissutaasinnaasoq, imaluunniit sullissinerit taakkununga atuinngitsut taakkua pillugit naammattumik paasitinneqarnatik misigisaqarneq pissutigalugu.

Kommuni	Sullissineq	Annertuumik iluarisimaarinnineq	Iluarismaarinnineq	Iluarinnip-poq/iluarinnigilaq	Iluarismaarinnigilaq	Annertuumik iluarisimaarinnigilaq	Naluaa
Sermersooq	Meeqqat Atuarfiat	4,1%	21,9%	25,6%	16,6%	6,5%	25,4%
	Ulluunerani paaqqinnittarfiit	4,9%	16,0%	26,9%	14,1%	9,4%	28,8%
	Utoqqarnut tunngasut	1,4%	10,3%	22,4%	21,2%	12,8%	32,1%
	Inuit innarluutillit	2,1%	8,8%	24,1%	22,6%	11,8%	30,6%
	Timersorneq, kulturi sunngiffillu	14,2%	38,1%	23,0%	8,1%	3,4%	13,2%
	Aqqusineqarneq	3,1%	14,9%	21,6%	27,7%	25,2%	7,5%
	Eqqagassalerineq	7,2%	43,6%	20,5%	13,8%	8,0%	6,9%
	Najugaqarfiup ineriartornera	6,8%	23,9%	29,9%	16,5%	15,1%	7,8%
Qeqqata	Meeqqat Atuarfiat	5,2%	24,1%	18,8%	17,3%	17,6%	17,0%
	Ulluunerani paaqqinnittarfiit	6,1%	26,4%	23,8%	11,8%	5,1%	26,7%
	Utoqqarnut tunngasut	2,0%	23,1%	19,0%	16,9%	10,0%	29,0%
	Inuit innarluutillit	3,1%	17,1%	25,7%	20,9%	8,4%	24,8%
	Timersorneq, kulturi sunngiffillu	7,2%	40,5%	24,9%	7,9%	7,5%	11,9%
	Aqqusineqarneq	0,0%	13,0%	22,4%	34,5%	24,7%	5,4%
	Eqqagassalerineq	5,8%	36,5%	24,9%	18,3%	10,0%	4,5%
	Najugaqarfiup ineriartornera	2,1%	18,8%	24,7%	24,7%	19,7%	10,0%
Qeqertalik	Meeqqat Atuarfiat	2,2%	34,6%	24,9%	5,4%	5,7%	27,3%
	Ulluunerani paaqqinnittarfiit	3,3%	24,5%	21,8%	15,5%	2,2%	32,7%
	Utoqqarnut tunngasut	0,8%	17,5%	23,0%	17,0%	11,8%	29,8%
	Inuit innarluutillit	1,3%	14,1%	20,8%	24,6%	12,8%	26,3%
	Timersorneq, kulturi sunngiffillu	7,7%	35,7%	31,7%	4,7%	3,8%	16,4%
	Aqqusineqarneq	2,3%	21,8%	23,0%	24,3%	19,0%	9,6%
	Eqqagassalerineq	6,6%	24,1%	28,9%	17,5%	12,9%	10,0%
	Najugaqarfiup ineriartornera	3,2%	11,2%	18,2%	35,8%	20,4%	11,3%
Kujalleq	Meeqqat Atuarfiat	0,4%	18,1%	25,5%	28,9%	13,0%	14,1%
	Ulluunerani paaqqinnittarfiit	4,6%	23,1%	26,1%	12,8%	8,8%	24,5%
	Utoqqarnut tunngasut	0,0%	12,6%	20,4%	31,4%	17,7%	18,0%
	Inuit innarluutillit	0,0%	9,6%	20,5%	33,9%	20,9%	15,2%
	Timersorneq, kulturi sunngiffillu	5,8%	21,4%	38,4%	12,2%	7,1%	15,1%
	Aqqusineqarneq	0,0%	13,9%	17,8%	26,1%	40,1%	2,2%
	Eqqagassalerineq	4,0%	20,0%	27,1%	25,3%	20,2%	3,5%
	Najugaqarfiup ineriartornera	2,8%	4,9%	19,0%	33,6%	35,6%	4,1%
Avannaata	Meeqqat Atuarfiat	3,4%	29,3%	25,8%	18,3%	4,2%	19,0%
	Ulluunerani paaqqinnittarfiit	4,1%	26,7%	27,8%	9,7%	6,1%	25,6%
	Utoqqarnut tunngasut	4,4%	11,6%	23,5%	23,9%	11,2%	25,3%
	Inuit innarluutillit	3,1%	12,3%	24,3%	17,5%	14,3%	28,5%
	Timersorneq, kulturi sunngiffillu	5,8%	27,5%	27,6%	14,0%	11,0%	14,1%
	Aqqusineqarneq	0,5%	9,8%	16,6%	34,4%	37,4%	1,3%
	Eqqagassalerineq	4,1%	27,6%	22,5%	23,4%	20,2%	2,3%
	Najugaqarfiup ineriartornera	3,7%	12,8%	21,6%	28,9%	29,2%	3,8%

Takussutissiaq 37 Kommunikaartumik kommunit ataasiakkaat sullissinerannik iluarisimaarinninnermut takussutissaq





7. Qinersineq aamma tamat oqartussaaqataanerat

Kalaallit Nunaanni qinersisartut aalaakkaasut takutinneqarpoq, Inatsisartunullu qinersinernut sanilliullugu kommuninut qinersisartut ikinnerulaarlutik. 2021-mi kommuninut qinersinermi 63,8%-it qinersiartorsimapput 2008-mut sanilliullugu qaffasinnerulaarluni. 2012-imi Inatsisartunut qinersinermi 65,9%-it qinersiartorput, siusinnerusukkut qinersinernut sanilliullugu appariaateqarluni. Appariaateqarneq qinersinerit marluk ingerlanneqarnerannik peqatigalugulu coronamik nappaalasoqarneranik pissuteqarsinnaavoq, qinersiartornissamut taakku sunniteqarsinnaallutik.

Innuttaasut iluarisimaarinninnerat pillugu misissuinerup inernerisa takutippaat innuttaasut ataatsimut isigalugu kommunini politikkimik soqutigisaqarnerannit nuna tamakkerlugu politikkimik soqutigisaqarnerat annertunerusoq. Aperi-neqartut 50,7%-iisa missaat nuna tamakkerlugu politikkimik soqutigisaqarlutilluunniit annertuumik soqutigisaqarnertik oqaatigaat, 43,4%-it kommunini politikkimik soqutigisaqartut. Soqutigisat taakku assigiinngissusaat qinersisarnernut sunniteqarsinnaapput, innuttaasut kommunini suliassanut sanilliullugu nuna tamakkerlugu annertuunik aalajangiiniarnerni inissisimalluarnerusutut misigisinnaallutik.

Naak politikikkut soqutigisat assigiinngiaaraluartut 70%-it missaat Inatsisartunut kommuninullu qinersisarneq pingaaruteqartoq naliliipput. Immaqa politikikkut pisunik ilaat malinnaanngikkaluarlutik qinersinerni peqataasarnissaq pingaartitaraat malunnarpoq. Politikikkut soqutigisat qinersinernilu peqataasarnertit assigiinnginnerisa kommunini politikkimik suliaqarnerup nukittorsarneqarnissaa, innuttaasullu najukkani nunalu tamakkerlugu tunngasuni aalajangiisarnerni peqataatinneqartarnissaat akuutinneqartarnissaallu qulakkeerneqarnissaa pisariaqartoq takutippaa.

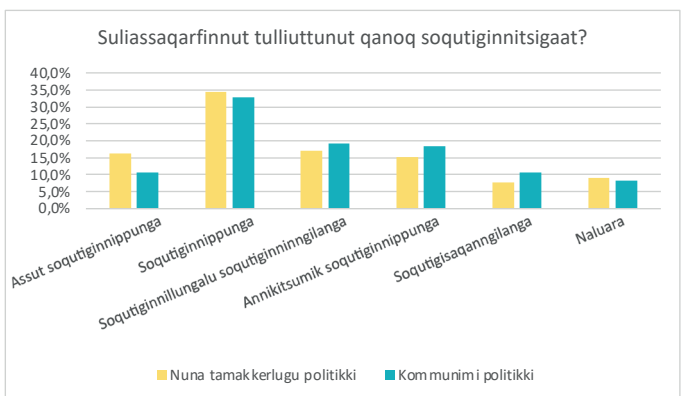

Takussutissiaq 38 Suliassaqarfinnut tulliuuttunut qanoq soqutiginnitsigaat?

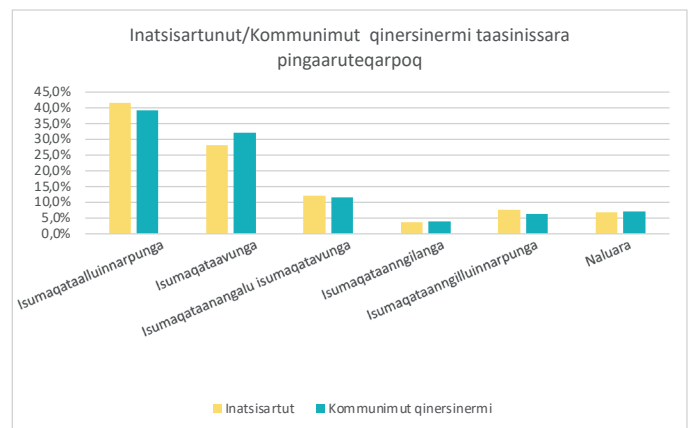

Takussutissiaq 39 Oqaaseqatigiit tullinnguuttut pillugit qanoq isumaqataatigaat imaluunniit isumaqataannngitsigaat?: Inatsisartunut/kommunimut qinersinermi taasinissara pingaaruteqarpoq

Qinersinermut peqataaneq	2021	2018	2014	2013	2009
Inatsisartunut qinersineq	65,9%	71,9%	71,9%	74,2%	71,30%

Qinersinermut peqataaneq	2021	2017	2013	2008
Kommunalbestyrelsimut qinersineq	63,8%	61,1%	58,3%	61,9%

Takussutissiaq 40 Qinersinermut peqataaneq



7.1. Nunap immikkoortuinut attuumassuteqarneq najukkanilu sinnisoqarneq

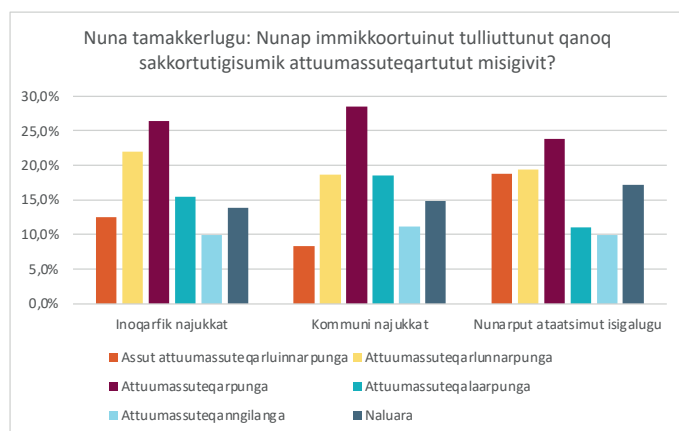

Takussutissiaq 41 Nuna tamakkerlugu: Nunap immikkoortuinut tulliuuttunut qanoq sakkortutigisumik attuumassuteqartutut misigivit?

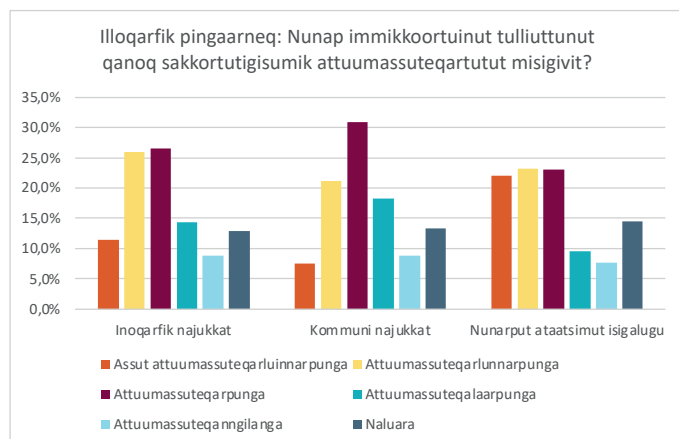

Takussutissiaq 42 Illoqarfik pingaarneq: Nunap immikkoortuinut tulliuuttunut qanoq sakkortutigisumik attuumassuteqartutut misigivit?

Innuttaasut najugarisaminnut, kommunimut aamma Kalaallit Nunaannut attuumassuteqartutut misigisimanerat ataatsimut isigalugu nikerartoq takuneqarsinnaavoq. Ataatsimut isigalugu Kalaallit Nunaannut attuumassuteqartutut misigisimaneq najugaqarfiganut kommuninullu attuumassuteqarnermut sanilliullugu nukittuneruvoq. Nuna tamakkerlugu innuttaasut 38,2%-ii Kalaallit Nunaannut attuumassuteqarnermik sakkortunerarpaat imaluunniit sakkortoorujussuunerarlugu, 26,9%-iinaasali kommuniminnut atassuteqarnermik nukittunerarlugu.

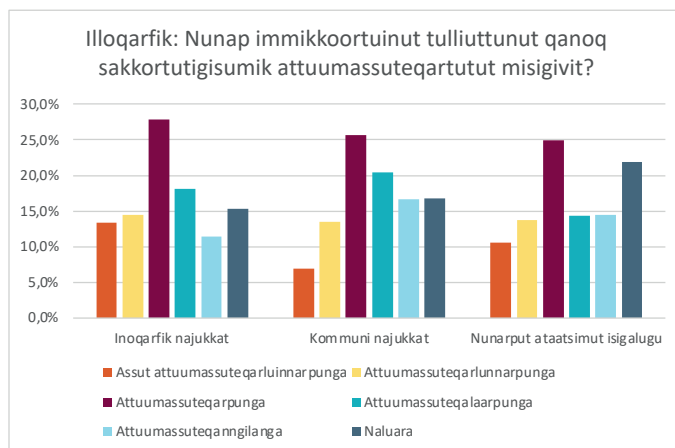

Takussutissiaq 43 Illoqarfik: Nunap immikkoortuinut tulliuuttunut qanoq sakkortutigisumik attuumassuteqartutut misigivit?

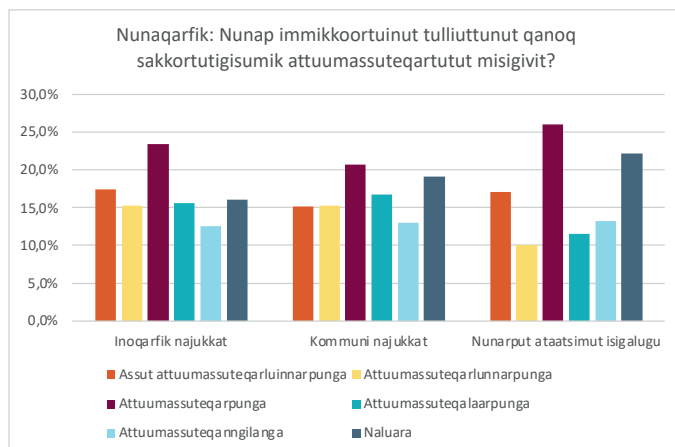

Takussutissiaq 44 Nunaqarfik: Nunap immikkoortuinut tulliuuttunut qanoq sakkortutigisumik attuumassuteqartutut misigivit?

Illoqarfinnili pingaarnernut najugaqarfinnut attuumassuteqarneq nukittunerungaatsiarpoq, 37,4%-ii attuumassuteqarnermik nukittuneraramikku nukittoorujussuulluniluunniit. Maluginiagassavoq illoqarfinni, innuttaasut najugaqarfimminnut, kommuniminnut imaluunniit Kalaallit Nunaannut ataatsimut isigalugu attuumassuteqarnerat annikitsuararsuummat attaveqanngivissorlutiunniit. Taamaattoq nuna tamakkerlugu, illoqarfinni pingaarnerni nunaqarfinnilu mumingavoq taakkunani innuttaasut amerlasuut annikitsumik attuumassuteqartut attaveqanngilluinnartunulluunniit sanilliullugit nunap immikkoortuini attuumassuteqarnerat nukittuneruvoq.



7.2. Kommunalbestyrelsi aamma najukkani qinikkat

Innuttaasut iluarisimaarinninnerat pillugu misissuineq naapertorlugu qinikkap najukkaminneersuunissaa innuttaasunut pingaaruteqarpoq. Tamatuma takutippaa najukkani sinniisoqarnissaq qinersisartunut pingaaruteqartoq, qinikkap najukkamiinneratigut paasinnillu arnerusinnaanera najukkamilu soqutigisat ernumassutigineqartullu sulissutigillu arnerusinnagai isumaqarfigneqarluni.

Taamaattoq qinikkat najukkaneersuunissaanninngarnit politikikkut isumaliussaminnut isumaqataasunik kommunalbestyrelsi katitigaanissaa suli pingaaruteqarnerusoq innuttaasunit isumaqarfigneqarpoq. Tamatuma takutippaa politikikkut aalajangiusimannineq nalitaqartitallu nunap suatungaani inissisimanermiit pingaartinneqarnerusut. Tamatuma paasinarsisippaa najukkani sinniisoqarnissaq pingaaruteqaraluartoq, innuttaasunut suli pingaartinneqarnerusoq qinersisartunit upperalugu tapersorneqartunik politikikkut anguniakkanut naleqartitanullu qinikkat sullissinissaat.

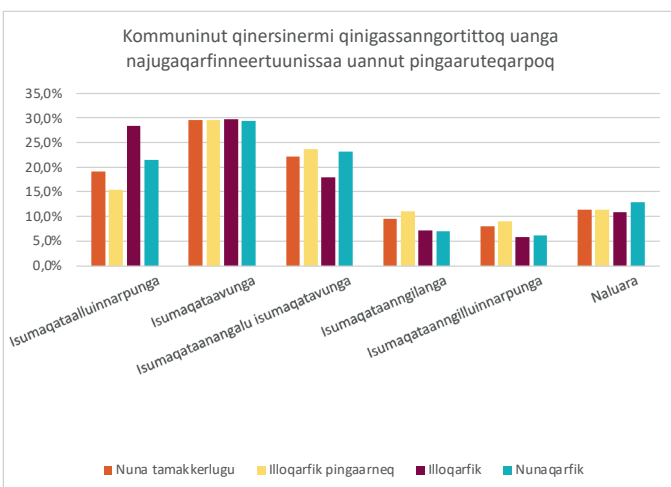

Takussutissiaq 45 Oqaaseqaatigiinni tulliuuttuni qanoq isumaqataatigaat imaluunniit isumaqataanngitsigaat: Kommuninut qinersinermi qinigassanngortittoq uanga najugaqarfinneertuunissaa uannut pingaaruteqarpoq

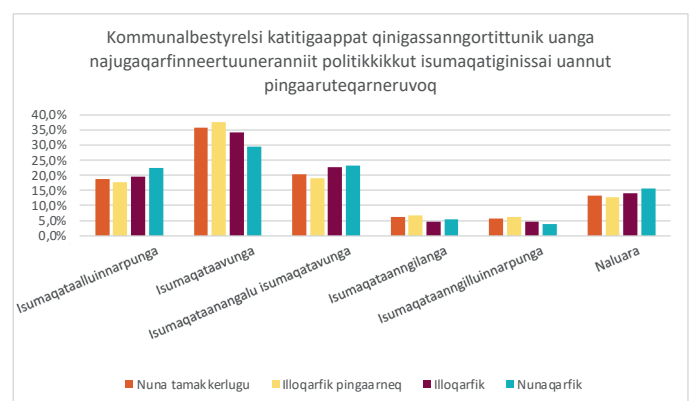

Takussutissiaq 46 Oqaaseqaatigiinni tulliuuttuni qanoq isumaqataatigaat imaluunniit isumaqataanngitsigaat: Kommunalbestyrelsi katitigaappat qinigassanngortittunik uanga najugaqarfinneertuuneranniit politikikkut isumaqatiginissai uannut pingaaruteqarneruvoq



7.3. Najukkani pissutsinut tunngatillugu aalajangiinerit

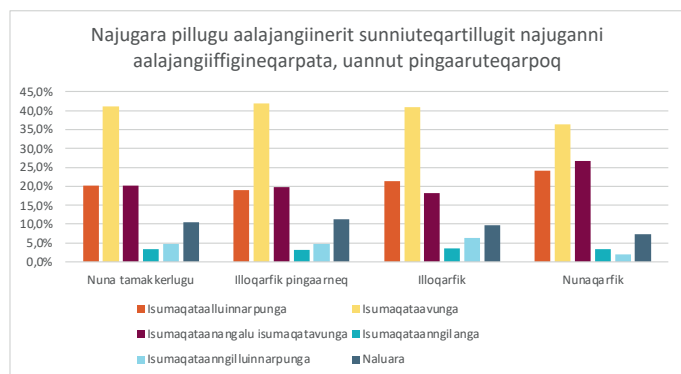

Takussutissiaq 47 Oqaaseqaatigiinni tulluuttuni qanoq isumaqataatigaat imaluunniit isumaqataaangitsigaat: Najugara pillugu aalajangiinerit sunniuteqartillugit najuganni aalajangiiffigineqarpata, uannut pingaaruteqarpoq

Aalajangiinerit innuttaasut najugaqarfiinut sunniuteqartussat pineqartillugit aalajangiinerit taamaattut najugarisaminni aalajangiiffigineqartarnissaat innuttaasunit pingartinneqartorujussuvoq. Nuna tamaat eqqarsaatigalugu 61,3%-iisa isumaqatigaat isumaqatigisorujussuullugulunniit aalajangiinerit najukkamini sunniuteqartussat najukkani namminermit aalajangiiffigineqartarnissaat pingaaruteqartoq. 8,1%-ii tamanna pillugu isumaqataat imaluunniit isumaqataaangitsorujussuupput.

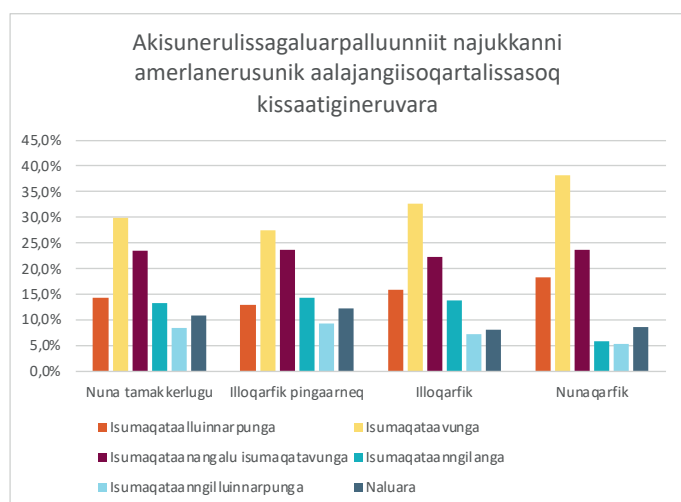

Takussutissiaq 48 Oqaaseqaatigiinni tulluuttuni qanoq isumaqataatigaat imaluunniit isumaqataaangitsigaat: Akisunerulissagaluarpalluunniit najukkani amerlanerusunik aalajangiisoqartalissasoq kissaatigineruvara

Innuttaasut isummernerminni aamma najukkani aalajangiisoqartarnissaa qulakkeermallugu annertunerusumik aningaasartuuteqarnissaq akuerisinnaagaat aamma takussutissaavoq. Nuna tamaat eqqarsaatigalugu najukkaminni aalajangiisoqartarnissaa anguniarlugu aningaasartuutit amerlineqarnissaannut innuttaasut piareersimasut takutinneqarpoq.

Aalajangiiffigineqartussat najukkani aalajangerneqartarnissaat, aningaasartuutit qaffasinnerulernerannik kinguneqassagaluarpalluunniit, illoqarfinni pingaarnerusuneersut 40,4%-iisa isumaqatigalugulunniit isumaqatigisorujussuuvaa. Illoqarfinni minnerusuni nunaqarfinnilu taama isumaqarneq suli annertuneruvoq, innuttaasut 48,6%-iisa aamma 56,4%-iisa isumaqataammata. Tamatuma takutippaa, inukinnerusuni aningaasartuuteqarnerunermik kinguneqassagaluarpalluunniit, najukkani aalajangiisoqartarnissaanik kissaateqartut amerlasoorujussuusut.

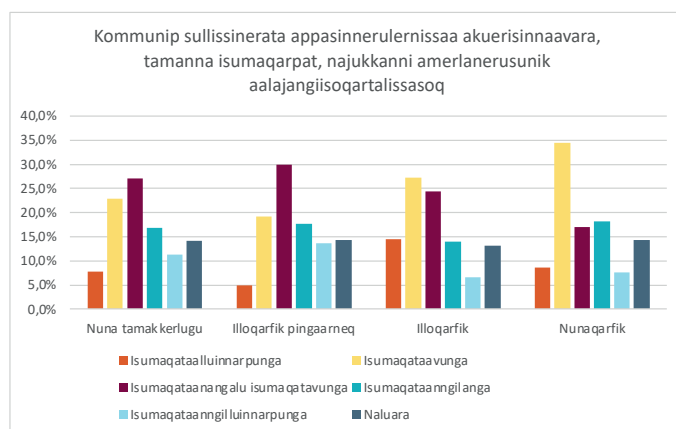

Takussutissiaq 49 Oqaaseqaatigiinni tulluuttuni qanoq isumaqataatigaat imaluunniit isumaqataaangitsigaat: Kommunip sullissinerata appasinnerulernissaa akuerisinnaavara, tamanna isumaqarpat, najukkani amerlanerusunik aalajangiisoqartalissasoq

Innuttaasut pingaarnersiuneranni erserpoq aalajangiiffigissat amerlanerusut najukkani aalajangiiffigineqartalernissaat periarfissaalissappat kommunimi sullissinerit ilaat annikillisinneqassappata akuerisinnaagaat. Tamatuma angunissaanut sullissinerit appariaateqarnissaannut akuersaartut nuna tamaat isigalugu 30,6%-ii isumaqataapput isumaqataasorujussuullutiluunniit, 28,2%-iisa isumaqatiginnikkaat isumaqatiginnigilluinnaraalluunniit.

Taama isumaqarneq illoqarfinni nunaqarfinnilu ersarinneruvoq, 41,8%-iisa aamma 43,0%-iisa najukkani amerlanerusunik aalajangiisoqartalissappat, sullissinerup annikillisinneqarsinnaanera akuersaarmassuk. Illoqarfinni pingaarnerni taama piumassuqarneq annikinneruvoq, najukkani aalajangiisoqartarnissaanut sullissinerup annikillisinneqarnissaanik akuersaartut 24,2%-ii akuersaarmassuk. Ilanngullugu nunaqarfinni innuttaasut 25,7%-ii illoqarfinnilu 20,6%-ii najukkani aalajangiisarnissap siuarsarneqarnissaanut sullissinerup annikillisinneqarnissaat akuerinngilaat akuersaangilluinnarlugulunniit, kisisilli taanna illoqarfinni pingaarnerni 31,4%-imut qaffariarluni.



7.4. Kinguaariinni assigiinngissut

Misissuinerup ersarissumik takutippaa kommunini politikikkikut sulinissamut soqutiginninneq kinguaariinni assigiinnginera. Nukarlerni 18-29-inik ukiulinni soqutiginninneq annikinnerpaavoq, taakkunannga 2,4%-ii soqutiginnittorujussuusut 20%-ii soqutiginnittut. Taakkununga sanilliussissagaanni utoqqaanerusut soqutiginninnerat annertunerujussuuvoq. Assersuutigalugu taakkunannga 65-t sinnerlugit ukiullit 18,3%-ii soqutiginnittorujussuuppup 40,5%-ii soqutiginnittut.

Kinguaariinni assigiinnginnerup aamma takutippaa innuttaasut qinersisarnerat. 18-29-inik ukiullit affaat inorlugit isumaqartut Inatsisartunut kommunimullu qinersisarneq pingaaruteqartoq pingaaruteqartorujussuarluunniit. Kisitsit taanna utoqqaanerusunut sanilliullugu allaaneruvoq, 80%-iisa missaat amerlanerusulluunniit isumaqarmata qinersisarneq pingaaruteqartoq.

Taama assigiinngissuseqarneq tamat oqartussaaqataanerannut ajornartorsiutinngorsinnaavoq, qinersinerit inernerini inuusuttut qinersisartut ikinnerussuteqalernerannik kinguneqartussaammat. Inuusuttut qinersinernut peqataasarnissaannut siunnerfilimmik suliniuteqartoqarnissaa pisariaqarlersinnaavoq.

Kommuninut qinikkat najugaqarfigisaminninngaarneersuunissaat qinersisartunit utoqqaanerusunit pingaartinneqarpoq. Najukkani qinikkanit soqutigisaminnik ernumassutigisamin-

nillu paasilluarneqarnerusinnaasut isumaqarfigineqarnera pissutaasinnaavoq. Misissuinermi 60,5%-iisa takutippaat utoqqaanerusut isumaqataasut isumaqataasorujussuusulluunniit kommuninut qinersinerni najukkani qinigassanngortittumik qinersisarnissaq pingaaruteqartoq. Taama isummerneq inuusuttut akornanni taama annertuginngilaq, 32,3%-iugami.

Taamaattoq utoqqaanerusunut suli pingaaruteqarneruvoq isummaminnut naapertuuttumik isumalinnit kommunalbestyrelsit katitigaanissaat. Najukkani aggerfigisaminnangaanersuunermit qinikkat politikikkikut suliaat isumaqatiginissaat pingaaruteqartoq utoqqaat qinersisartut 70%-ii sinneqartut isumaqarput isumaqatigisorujussuulluguluunniit. Tamatuma takutippaa politikikkikut aalajangiusimanninneq nunap suatungaani inissisimanermit pingaartinneqarnerusoq. Taama isumaqarneq inuusuttunit taama annertutigisumik isumaqatigineqanngilaq, kisitsit 31,4%-imiimmat.

Innuttaasut inuusuttut utoqqaanerusullu akornanni assigiinngissutsip pingaarnersiuermi ernumassutillu assigiinngitsut assigiinngitsunik ukiulini ersarimmat paasissallugu pingaaruteqartoq erseqqisarneqarpoq. Utoqqaat qinersisarnermi najukkani qinikkat politikikkikullu isummiussaminnut naapertuunnissaat pingaartinneqartut, inuusuttulli qinersisartut pissutsinik allarujussuuarunik aallaaveqarsinnaasartut.

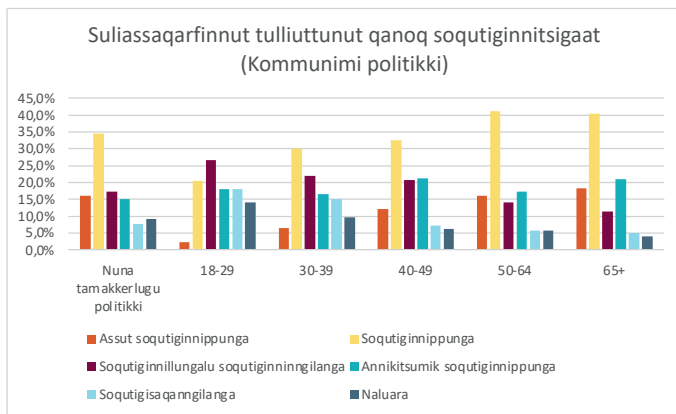

Takussutissiaq 50 Suliassaqarfinnut tulliuttunut qanoq soqutiginnitsigaat (Kommunimi politikki)

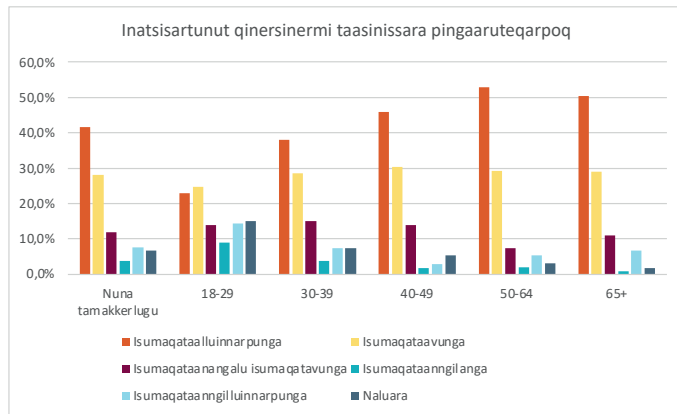

Takussutissiaq 52 Oqaseqatigiit tullinnguuttut pillugit qanoq isumaqataatigaat imaluunniit isumaqataannngitsigaat: Inatsisartunut qinersinermi taasinissara pingaaruteqarpoq

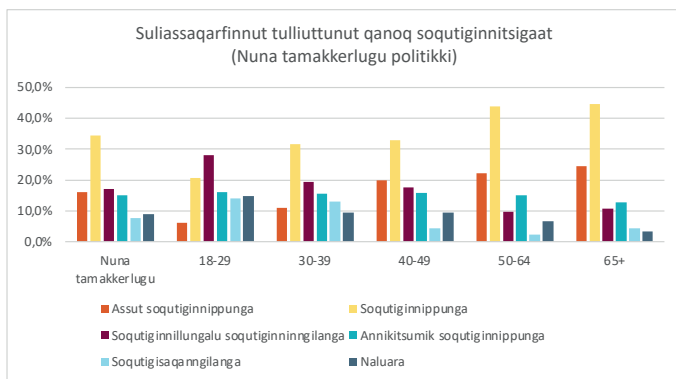

Takussutissiaq 51 Suliassaqarfinnut tulliuttunut qanoq soqutiginnitsigaat (Nuna tamakkerlugu politikki)

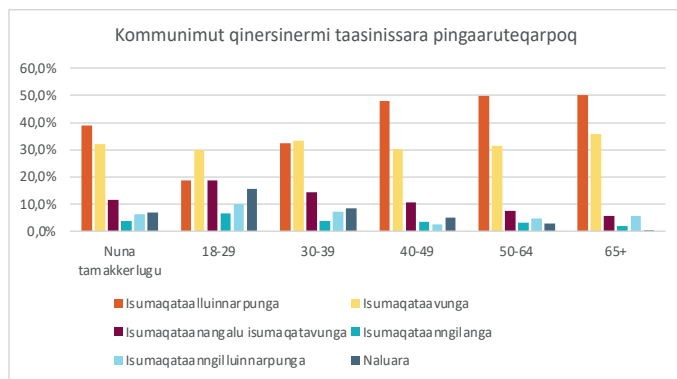

Takussutissiaq 53 Oqaseqatigiit tullinnguuttut pillugit qanoq isumaqataatigaat imaluunniit isumaqataannngitsigaat: Kommunimut qinersinermi taasinissara pingaaruteqarpoq

7.5. Inerniliineq

Naak qinersinerit nalilerujussuugaluartut politikikkut soqutigisaqarnerup akuunerulernissallu, pingaartumik innuttaasuni inuusunnerusut akornanni, annertusarneqarnissaa suli pisaqarpoq misissuinerup eqikkarnerata takutippaa. Qanimut oqartussaaaqataanerup nukittorsarneqarnissaanut siunissamilu qinersisarnissani peqataanerunissap qulakkeerniarnerani tamanna pingaaruteqarpoq. Najukkani qinigaatitaqarneq innuttaasunut pingaaruteqarpoq, kisianni kommunalbestyrelsimut ilaasortassanik qinersinermi politikikkut isumaqatigiittarnissaq pingaaruteqarnerulluni. Matumani innuttaasut qinersisarnerminni najukkani aallaaveqarnissap politikikkullu isummiussaqaqarnissap pingaaruteqarnera erseqqissarneqarluni.

Kalaallit Nunaat akimorlugu innuttaasunit najugarisamut qanittumi pissutsinut tungatillugu aalajangiisoqartarnissaa pingaartinneqartorujussuuvoq. Ataatsimut isigalugu anner-tunerusumik aningaasartuuteqarusupput ilaatigullu najukkani aalajangiisoqartalernissaa qulakkeerumallugu annikinnerusumik sullinneqartalersinnaaneq akuersarneqarluni. Taama piumassuseqarneq pingaartumik illoqarfinni minnerusuni nunaqarfinnilu sakkortuneruvoq, qitiusumik aalajangiisartut ungasippallaarnerat innuttaasut misigimmassuk. Taamaattoq illoqarfinni pingaarnerni sullissinerup annikillisinneqarnissaa naaperiutigineqarnissaanut akerliuneq annertuneruvoq, naak taakkunanga najukkani aalajangiisoqartarnissaa malunnartumik tapersorsorneqarluartoq.

8. Kommunalbestyrelsi

8.1. Kommunalbestyrelsi

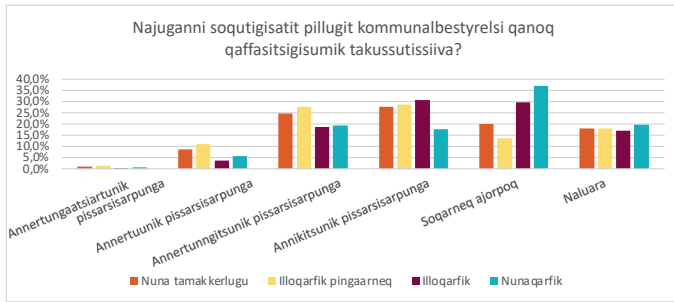

Takussutissiaq 54 Najuganni soqutigisatit pillugit kommunalbestyrelsi qanoq qaffasitsigisumik takussutissiiva?

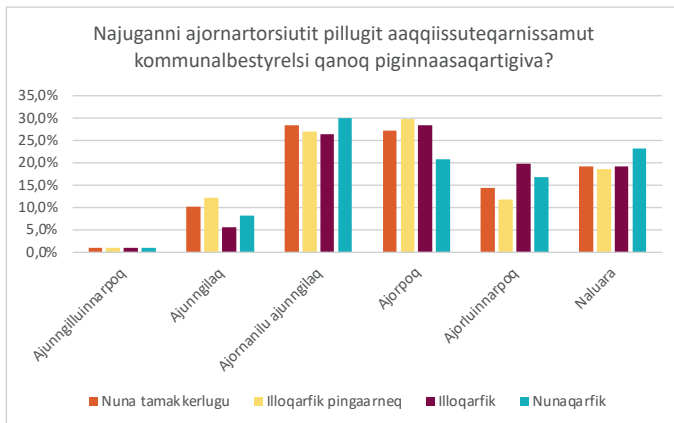

Takussutissiaq 55 Najuganni ajornartorsiutit pillugit aaqqiissuteqarnissamut kommunalbestyrelsi qanoq piginnaasaqartigiva?

Kommunalbestyrelsi tassaavoq politikikkut aqutsinermi qul- lersaasoq atugarissaarnissamut kommunillu ineriartortinne- qarneranut akisussaasoq. Aalajangiinerit kommunalbestyrelsip aalajangertagaat innuttaasut ulluinnarni inuunerannut annertuumik sunniteqartarput. Taamaattumik innuttaasut isumaat, misilittagaat ernumassutigisaallu politikikkut aalajangiinar- nermi ilaatinneqartarnissaat pingaaruteqarpoq.

Kalaallit Nunaanni innuttaasut amerlasuut najukkaminni soqutigisatik kommunalbestyrelsimit naammattumik isuma- gineqarneq ajortut misigisimapput. Ajornartorsiut tamanna illoqarfinni minnerusuni nunaqarfinnilu malunnarnerpaavoq, kommunalbestyrelsimut ilaasortat najukkani soqutiginninnerat annikitsuararsuunera pissutigalugu tatiginninneq annikitsua- rarsuulluni. Allaat illoqarfinni pingaarnerni iluarisimaarinninneq annertuneruffiusuni innuttaasut soqutigaaq isumagineqarneq ajornerat maluginiarneqartarpoq.

Ernumarnerpaavoq nuna tamakkerlugu 10%-it inorlugit isu- maqarmata kommunalbestyrelsip najugaqarfini soqutigisanik sullissilluartausut imaluunniit annertuumik sullissisut. Illoqar- finni pissutsit suli ajornerupput kisitsit 4,4%-iugami.

Tamanna najukkani ajornartorsiutinik kommunalbestyrelsi aaqqiinarnermi qanoq piginnaasaqartigineramik innuttaasut apeqqusiinerannik tunngaveqarunarpog. Najukkani ajornar- torsiutinik kommunalbestyrelsit aaqqiissuteqartarnerat pita- saasuusog pitsaasorujussuorluunniit nuna tamakkerlugu ta- amaallaat 11%-it isumaqarput, illoqarfinni kisitsit 6,5%-innaasoq.

8.2. Kommunalbestyrelsip sulinera

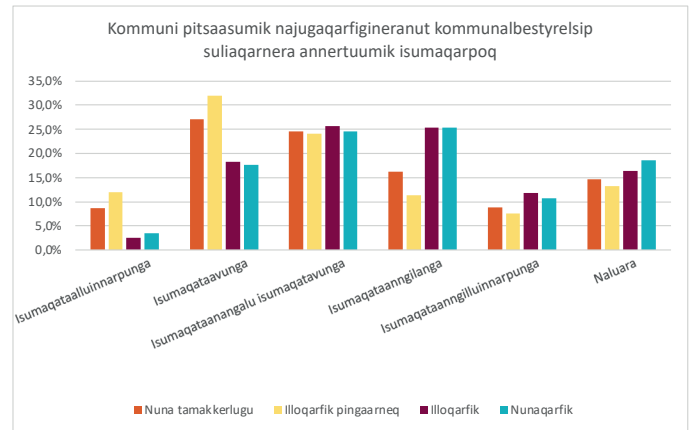

Takussutissiaq 56 Kommuni pitsaasumik najugaqarfigineranut kommunalbestyrelsip suliaqarnera annertuumik isumaqarpoq

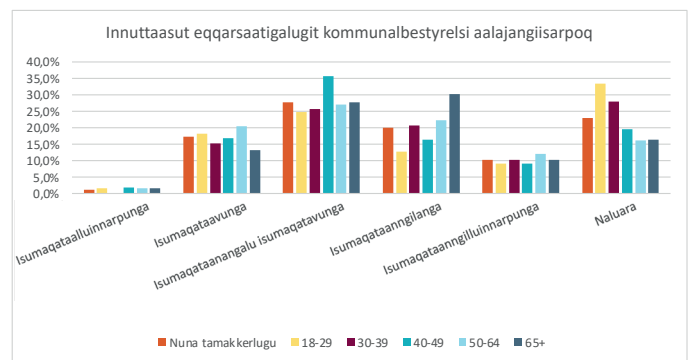

Takussutissiaq 57 Innuttaasut eqqarsaatigalugit kommunalbestyrelsi aalajangiisarpoq

Kommunip najugaqarfiginerartuunissaanut kommunalbe- styrelsip sulinera apequtaasorujussuusoq nuna tamakkerlugu innuttaasut amerlasuut isumaqarput, taakkunannga 35,7%-it isumaqataasut imaluunniit isumaqataasorujussuusut. Pingaar- teqanngitsut naliliisunut sanilliullugu kommunalbestyrelsip sulinera pingaarutilimmik inissimasoq illoqarfinni pingaarnerni innuttaasut marloriaataat naliliipput. Illoqarfiit nunaqarfiillu qivia- rutsigit assiliaq allarluinnaavoq. Taakkumi amerlanerujussut kom- munalbestyrelsip sulinerata qanoq soqutiginariginersog pillugu isumaqatiginngikkunikku annertuumik isumaqatiginngilaat, kisit- sisinngorlugu illoqarfinni 37,1%-iusut nunaqarfinnilu 36%-iusut.

Ilusaata takutippaa, kommunsbestyrelsip sulineranut tatigin- ninneq illoqarfinni pigaarnerusut avataanni malunnaatilimmik annikinnerusog. Tamatuma assigiinnginneranut najugaqarfinni pissutsinik pisariaqartitanullu naammaginngitsumik aala- jangiisoqartarneramik misigimanermik pissuteqarsinnaavoq, pingaartumik inoqarfinni minnerusuni.

Aalajangiisoqartillugu kommunalbestyrelsip innuttaasut eqqarsaatigisaraat isumaqatiginngikkunikku annertuumik isu- maqatiginngitsut nuna tamakkerlugu 30,4%-iupput, 18,7%- iisa isumaqatigigaat imaluunniit annertuumik isumaqatigigaat.

Kommunalbestyrelsip innuttaasut eqqarsaatigisarneraat pillugu paasinninnermut kinguaariinni annertuumik assigiinngissuseqar- poq. 18-29-illu akornanni ukiullit kommunalbestyrelsip innuttaasut eqqarsaatigisarneraat isumaqartut akornanni isumaqataann- gitsut pineqartut amerlaqatiginnangajappaat. Tamatuma aker- lianik 65-iniit qummut ukiullit marloriaataat kommunalbestyrelsi innuttaasut eqqarsaatigineq ajoraat (40,6%-ii) isumaqarput, taak- kununnga sanilliussilluni akerlianik isumaqartut (14,9%-eralugu).

8.3. Attaveqatigiinneq

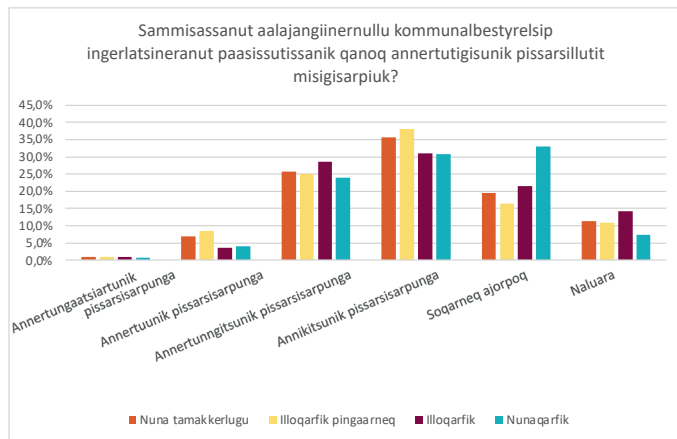

Takussutissiaq 58 Sammissassanut aalajangiinernullu kommunalbestyrelsip ingerlatsineranut paasissutissanik qanoq annertutigisunik pissarsillutit misigisarpiuk?

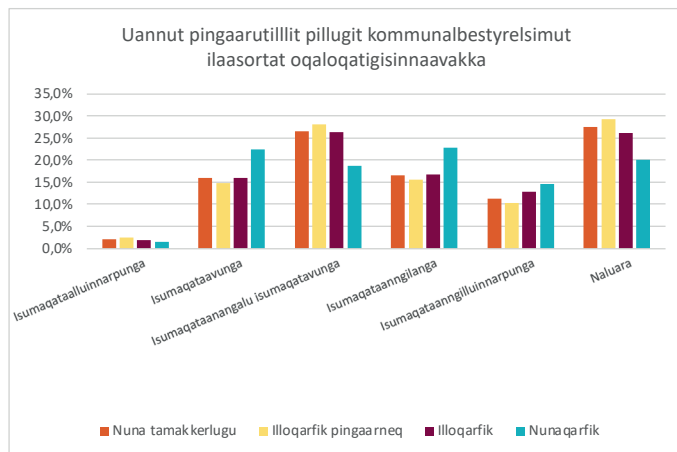

Takussutissiaq 59 Uannut pingaarutillit pillugit kommunalbestyrelsimut ilaasortat oqaloqatigisinnaavakka

Kommunit suliaat aalajangertagaallu pillugit ilisimatinneqartarnertik pitsaasuunngitsaq innuttaasut amerlasuut misigaat. Tamanna pingaartumik nunaqarfinni misigineqartarpoq, paasissutissinneqartarnerup naammagineqannginnera annertummat. Nuna tamakkerlugu 7,7%-iinnaat kommunip aalajangertagai suliaallu pillugit paasissutissiilluarneqartutut misigisimappata, attaveqarniartarnermi ajornartorsiuteqartarnera tikkuarneqarpoq. Kommunalbestyresip attaveqarniartarnerata pitsaannginnera innuttaasut aalajangiisartullu akornanni imminnut ungasilligaluttunnarnerannik pilersitsinnaavoq, tamanna qanimut oqartussaaqataannermut ajornartorsiutinngorsinnaalluni.

Kommunalbestyrelsit innuttaasullu akornanni attaveqarni arnermi unammilligassaartoq nuna tamakkerlugu innuttaasut 27,9%-iisa ersersippaat suliaat pingaaruteqartut pillugit kommunalbestyrelsinut ilaasortat oqaloqatigineqarsinnaasut isumaqatiginngilaat imaluunniit isumaqatiginngilluinnarlugit. Ajornartorsiutaasoq nunaqarfinni suli annertuneruvoq, 37,3%-iisa pineqartoq misigisarmassuk. Taamaattoq maluginiagassaavoq, innuttaasut amerlanersaasa kommunalbestyrelsinut ilaasortanik oqaloqateqarsinnaallutik misigisimammata, taama misigisimasut nunaqarfinni 23,9%-iullutik.

8.4. Inerniliineq

Kommunalbestyrelsit sulinerat nuna tamakkerlugu naammagineqanngilluinnartoq eqikkaanermi paasissutissat takutippaat. Pingaartumik illoqarfinni nunaqarfinnilu naammaginnginneq annertooujussuuvoq. Najugaqarfiit soqutigisaannik najukkanilu ajornartorsiutinik aaqqiissuteqarsinnaaneq pillugu kommunalbestyrelsinut tatigininneq aarlerinartorujussuarmik appasippoq.

Kommunalbestyrelsimut ilaasortanik oqaloqatigineqarneq siniiisoqarnerlu amigaataasut pillugit misigisimanerup annertunerata aaqqiissuussinerup sanngeequteqarneranik tikkuaavoq. Aalajangiiniarnerni attaveqartarnerup pitsaanngorsarneqarsissaa innutaaasullu pisariinnerusumik akuutinneqartarnissaat pisariaqarluinnarpoq.

9. Nunaqarfinni aqutsisut najukkanilu ataatsimiititaliat



Nunaqarfinni nunaqarfinni aqutsisunik aamma illoqarfinni pingaarnerni illoqarfinnilu najukkami ataatsimiititalianik pilersitsinermut siunertaavoq, kommunini qanimut oqartussaanerup nukittorsarneqarnissaa. Ingerlatsivinni taakkunani marlunni najukkani soqutigisat tusaaneqartarnissaat ingerlatitseqqittarnissallu qulakkeerneqartarnissaat siunertarineqarpoq. Nunaqarfinni aqutsisut kommunalbestyrelsimut inassuteqarsinnaappput najukkanilu suliassat ilaannik aalajangiinnaallutik. Illoqarfinni pingaarnerni illoqarfinnilu

najukkani ataatsimiititaliat assingusumik suliqaqartarput suliassallu aalajangersimasut kommunalbestyrelsinut ilaasortat sinnerlugit isumagisarlugit aamma najukkani sammisassanut aningaasanik immikkoortinneqartunik atuisoqartarluni. Naak taama aqqissuussisoqaraluartoq innuttaasut iluarisimaarininnerat, ilisimasaqarnerat, ingerlatsiviit pineqartut sunniutigisartagaat pillugit malunnartumik unammilligassaqartoq naliliinerit takutippaat.

9.1. Nunaqarfinni aqutsisut

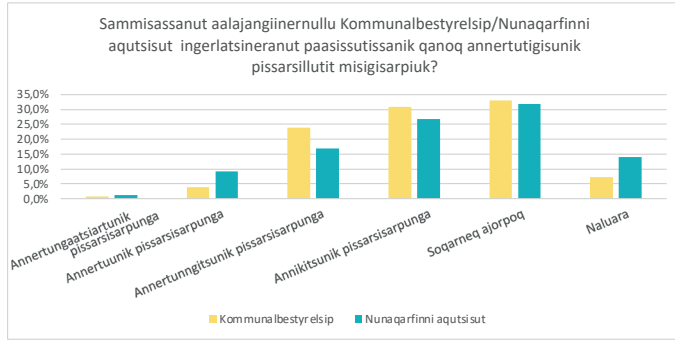

Takussutissiaq 60 (Nunaqarfik) Sammisassanut aalajangiinnullu Kommunalbestyrelsip/Nunaqarfinni aqutsisut ingerlatsineranut paasissutissanik qanoq annertutigisunik pissarsillutit misigisarpik?

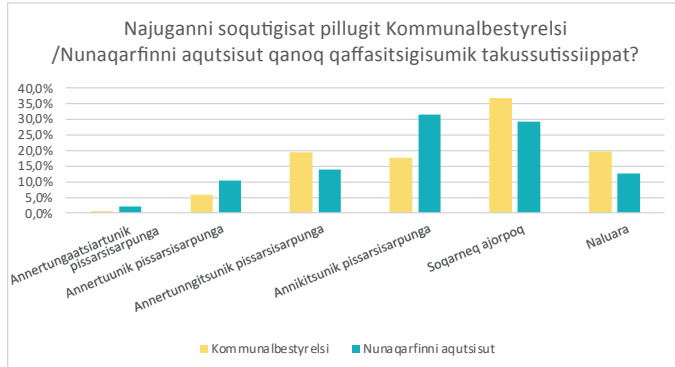

Takussutissiaq 61 (Nunaqarfinniit inernerit) Najuganni soqutigisat pillugit kommunalbestyrelsip/nunaqarfinni aqutsisut qanoq qaffasitsigisumik takussutissiippat?

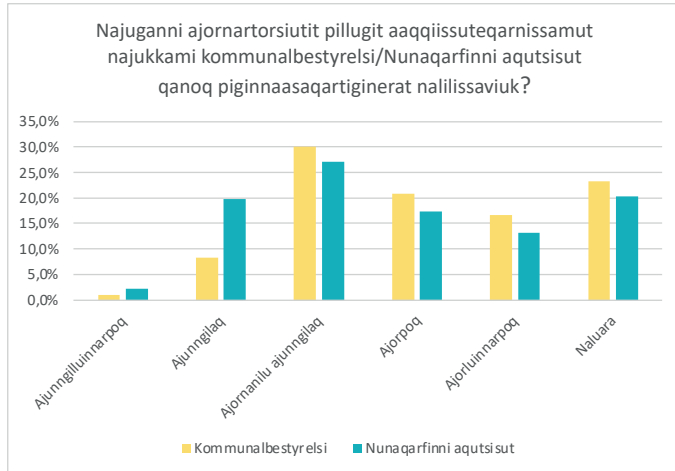

Takussutissiaq 62 (Nunaqarfik) Najuganni ajornartorsiutit pillugit aaqqiissuteqarnissamut najukkami Kommunalbestyrelsi/Nunaqarfinni aqutsisut qanoq piginnaasaqartiginerat nalilissaviuk?

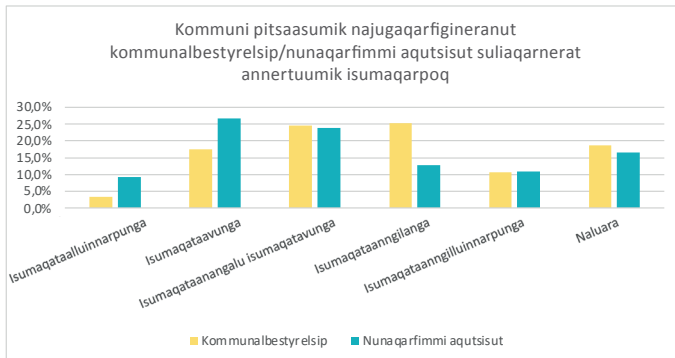

Takussutissiaq 63 (Nunaqarfinniit inernerit) Oqaaseqaatigiinni tulliuttuni qanoq isumaqaataatigaat imaluunniit isumaqaataanngitsigaat: Kommuni pitsaasumik najugaqarfigneranut kommunalbestyrelsip/nunaqarfinni aqutsisut suliaqarnerat annertuumik isumaqarpoq

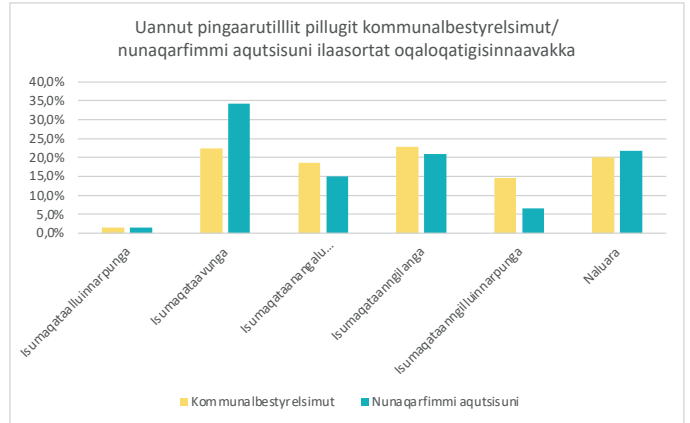

Takussutissiaq 64 (Nunaqarfik) Oqaaseqaatigiinni tulliuttuni qanoq isumaqaataatigaat imaluunniit isumaqaataanngitsigaat: Uannut pingaarutillit pillugit kommunalbestyrelsimut/nunaqarfimmi aqutsisuni ilaasortat oqaloqatigisinnaavakka?

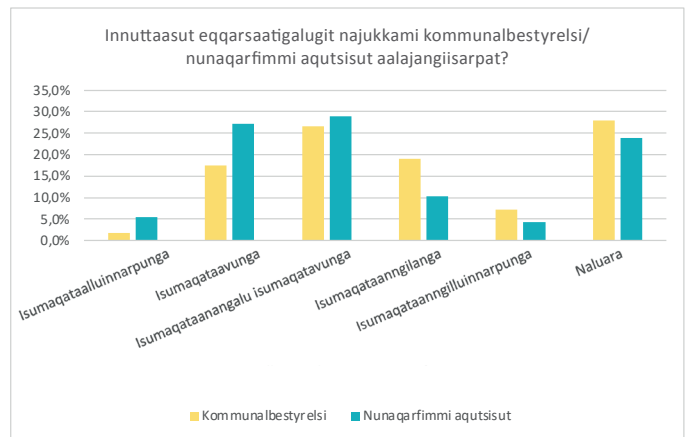

Takussutissiaq 65 (Nunaqarfinniit inernerit) Innuttaasut eqqarsaatigalugit najukkami kommunalbestyrelsi/nunaqarfimmi aqutsisut aalajangiisarpat?

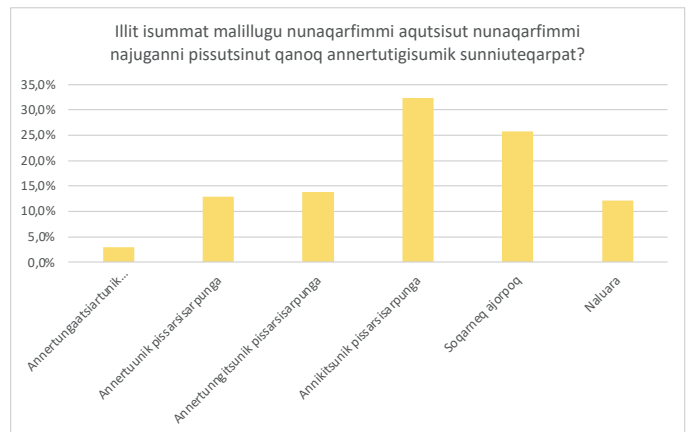

Takussutissiaq 66 (Nunaqarfik) Illit isummat malillugu nunaqarfimmi aqutsisut nunaqarfimmi najuganni pissutsinut qanoq annertutigisumik sunniuteqarpat?

9.1.1. Nunaqarfinni aqutsisut taakkulu atuuffiat

Nunaqarfinni aqutsisunut ukiut sisamakkaarlugit qinersisoqar-tarpoq kommunalbestyrelsinut, nunaqarfinni aqutsisunut ila-giillu sinniisuinut qinersinermi inatsimmi malittarisassat ma-linneqartarlutik. Nunaqarfimmi suliassat pillugit nunaqarfimmi aqutsisut kommunalbestyrelsimut inassuteqaatinik apuussisinaavoq. Suliassat nunaqarfimmi aqutsisunit aalajangerneqar-tussaatinnaq, sammisat nunaqarfimmut sunniuteqartussat pillugit nunaqarfimmi aqutsisut oqaaseqaatinik kommunal-bestyrelsi sapinngisamik pissarsiniartartussaavoq. Nunaqar-finni aqutsisut kommunimi minnerpaamik nunaqarfinni mar-lunninngaanneersuussapput, nunaqarfinnulu aqutsisussanik toqqaasarneq kommunalbestyrelsimut aalajangerneqartarluni. Taamaattoq minnerpaamik nunaqarfiit marluonissaannut pi-umasaqaat pillugu nunaqarfinnut allanut ungasissumi inissisi-masunut immikkut akuersisussummik qinnuteqartoqarsinnaavoq.

Kommunalbestyrelsi nunaqarfinni aqutsisunut immikkut aningaasaliissuteqartassaaq, taakku namminnerlutik aalaja-giinertik naapertorlugu ataani allasimasunut atorsinnaallugit:

- ▶ Kulturilerinernut innuttaasunillu paasisutissiinernut
- ▶ Timersornikkut sammisassaqartitsinernut
- ▶ Teknikkikkut suliffeqarfinnut pilersuinermilu suliffeqarfinnut
- ▶ Najukkani inuussutissarsiornikkut suliniutinut
- ▶ Isumaginninnikkut sammisassaqartitsinernut

9.1.2. Nunaqarfiit aqutsisuninik naliliineq

Nunaqarfinni aqutsisut kommunalbestyrelsinut sanilliullutik nunaqarfinni innuttaasunit pissarsiariuminernerunerat paasi-narsivoq. Matumani nunaqarfinni innuttaasut 35,8%-ii oqa-loqatigiissutissanik pingaarutilinnik nunaqarfinni aqutsisut oqaloqatigisinnaallugit misigisimapput, matumani 23,9%-it isumaqarlutik kommunalbestyrelsimut ilaasortanik oqaloqa-teqarsinnaanerminnik misigisimanerannut tunngatillugu as-sigiinngissutaavoq pitsaasoq.

Ilanngullugu nunaqarfinni aqutsisut aalajangiiniarnerminni soquti-gisatik eqqarsaatigisaraat inuttaasut amerlasuut naliliippat. Innut-taasut 32,7%-ii isumaqarput nunaqarfinni aqutsisut soqutigisatik eqqarsaatigalugit imaluunniit eqqarsaatigilluarlugit sulisartut, kommunalbestyrelsit taama misigisimaffigineqarneri eqqarsaati-galugu 19,2%-usumiit qaffasinnerujusuvoq. Nunaqarfinni aqut-sisut najukkani pissutsinut eqqumanerusut malunnarpoq.

Najukkani ajornartorsiutinik nunaqarfinni aqutsisunit aaqqiis-suteqarsinnaanernut innuttaasut iluarisimaarinninnerat assigiinngillat. Naak 22,0%-ii naliliigaluartut ajornartorsiutinik aaqqiiniarnermi nunaqarfinni aqutsisut pisinnaasat pitsaasoq imaluunniit pitsaasorujussuusoq – tamanna kommunalbe-styrelsinut tunngatillugu 9,2%-usumut pitsaanerugaluartoq – naatsorsuutigisaminnut kommunalbestyrelsit naammassin-nissimangitsut amerlasuut suli isumaqarput. Taama naamma-ginninnginnermut tunngaveqarunarpog nunaqarfinni aqutsisut najukkani pissutsinut sunniuteqarsinnaanerat killeqarmat, in-nuttaasummi 15,9%-ii nunaqarfinni aqutsisut nunaqarfimminni pissutsinut annertuumik sunniuteqarsinnaasut sunniuteqa-rujussuarsinnaasulluunniit misigisimammata. Nunaqarfinni aqutsisut ajornartorsiutinik aaqqiissuteqarsinnaasut tamatumani-lu najukkani sunniuteqarsinnaasut innuttaasut isumaqar-nerat ilimanarpoq, tamanna naammaginangitsutut isumaqar-figinarmat. Qinikkat nunaqarfiit soqutigisaminnik aallussinerat eqqarsaatigalugu, nunaqarfiit soqutigisaat nunaqarfinni aqutsis-unit isumagilluarneqartartut innuttaasut 12,6%-iinit isumaqar-figineqarpoq, tamanna kommunalbestyrelsinut sanilliullugu 6,5%-iusumik pitsaaneruvoq. Taama assigiinngissuseqarneq pitsaasuvoq, inernerili tikkuussippat nunaqarfimminni soquti-gisatik naammaginartumik isumagineqarneq ajortut innutta-asut akornanni ataatsimut isigalugu iluarisimaarinninngillat.

9.2. Najukkani ataatsimiitaliat

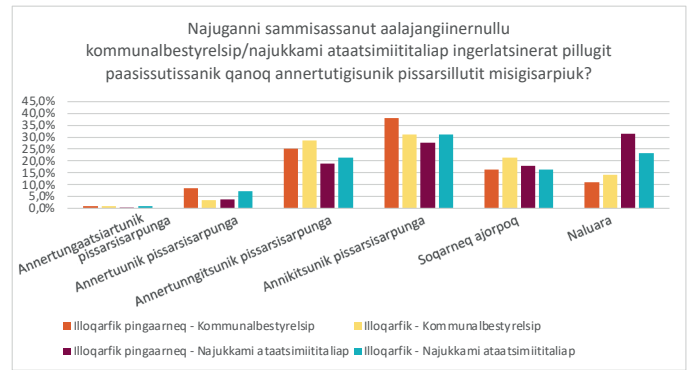

Takussutissiaq 67 (Illoqarfik pingaarneq/Illoqarfik) Najuganni sammisassanut aalajangiinernullu kommunalbestyrelsip/najukkani ataatsimiitaliap ingerlatsinerat pillugit paasisutissanik qanoq annertutigisunik pissarsillutit misigisarpiuk?

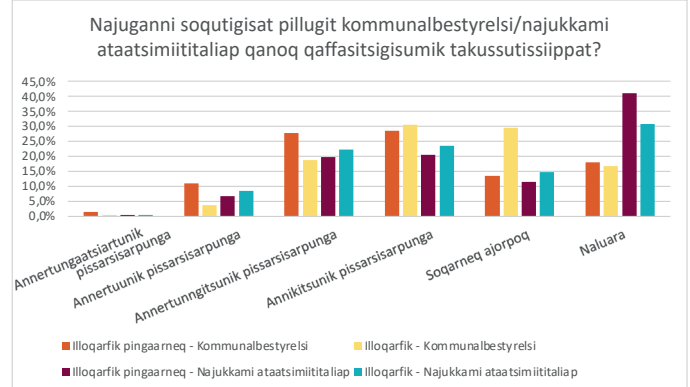

Takussutissiaq 68 (Illoqarfik pingaarneq/Illoqarfik) Najuganni soqutigisat pillugit kommunalbestyrelsi/najukkani ataatsimiitaliap qanoq qaffasitsigisumik takussutissiippat?

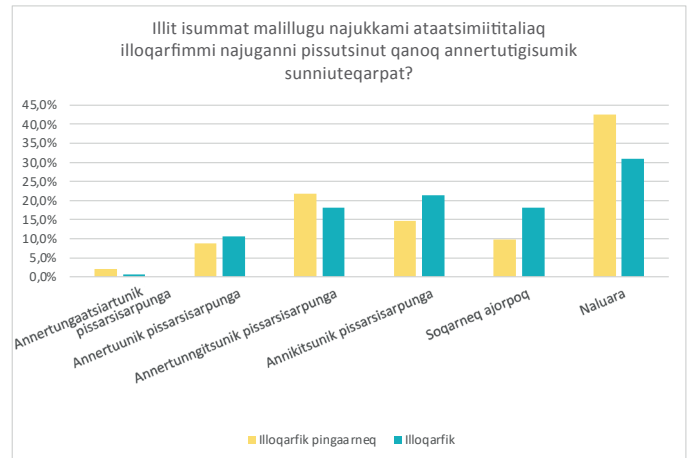

Takussutissiaq 69 (Illoqarfik pingaarneq/Illoqarfik) Najuganni soqutigisat pillugit najukkani ataatsimiitaliap qanoq qaffasitsigisumik takussutissiippat?

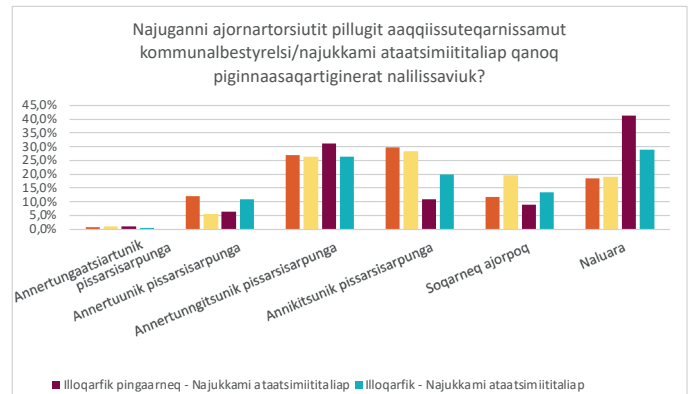

Takussutissiaq 70 (Illoqarfik pingaarneq/Illoqarfik) Najuganni ajornartorsiutit pillugit aaqqiissuteqarnissamut kommunalbestyrelsi/najukkani ataatsimiitaliap qanoq piginnaasaqartiginerat nalilissaviuk?

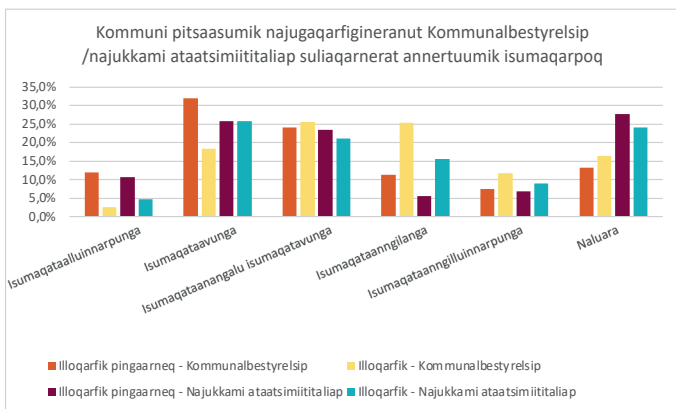

Takussutissiaq 71 (Illoqarfik pingaarneq/Illoqarfik) Oqaaseqaatigiinni tulluuttuni qanoq isumaqataatigaat imaluunniit isumaqataannigitsigaat: Kommuni pitsaasumik najugaqarfigineranut Kommunalbestyrelsip /najukkami ataatsimiititaliap suliaqarnerat annertuumik isumaqarpoq

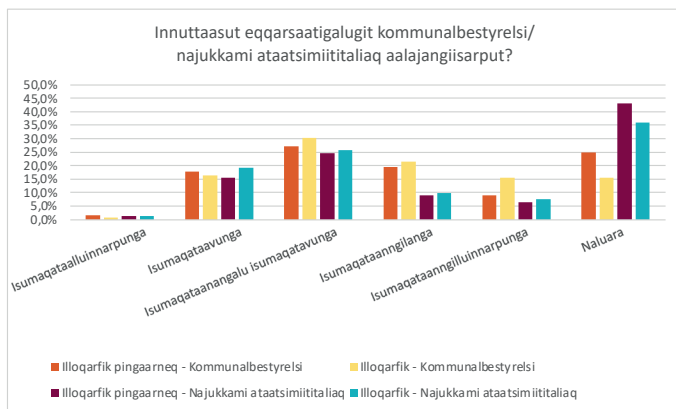

Takussutissiaq 73 (Illoqarfik pingaarneq/Illoqarfik) Oqaaseqaatigiinni tulluuttuni qanoq isumaqataatigaat imaluunniit isumaqataannigitsigaat: Innuttaasut eqqarsaatigalugit kommunalbestyrelsi/najukkami ataatsimiititaliap aalajangiisarput?

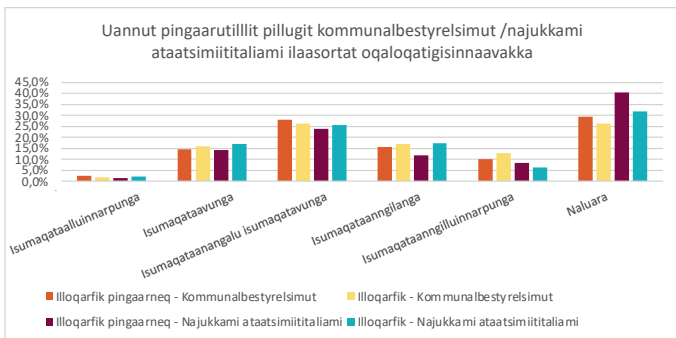

Takussutissiaq 72 (Illoqarfik pingaarneq/Illoqarfik) Oqaaseqaatigiinni tulluuttuni qanoq isumaqataatigaat imaluunniit isumaqataannigitsigaat: Uannut pingaarutillit pillugit kommunalbestyrelsimut /najukkami ataatsimiititaliami ilaasortat oqaloqatigisinnaavakka

Illoqarfiit pingaarnerit illoqarfiillu tamarmik najukkani ataatsimiititalianik pilersitsisussaapput. Najukkani ataatsimiititalianik qinersinerni qanoq annertutigisumik peqatigiiffinnut, politikikkut sulialinnut partiinut, katusseqatigiinnut innuunniit ataasiakkaanut ingerlatitseqqinnissamut malittarisassanik kommunalbestyrelsi aalajangersaasussavoq. Najukkani ataatsimiititaliat kommunalbestyrelsimut ilaasortat sinnerlugit suliassanik aalajangersimasunik suliaqarsinnaapput, najukkani ataatsimiititaliat atugassaannik kommunalbestyrelsi aningaasaliissuteqarsinnaalluni. Aningaasat taakku tamanut ammasumik tusarniaanernut, kulturikkut suliniutinut, timersornernut imaluunniit sammisaqartitsinernut atorneqassapput.

9.2.1. Najukkani ataatsimiititaliat pillugit inerniliineq

Kalaallit Nunaanni najukkani ataatsimiititaliat pilersinneqarput illoqarfiit pingaarnerni illoqarfinnilu qanimut oqartussaaqata-
anerup siuarsarneqarnissaa siunertaralugu aamma najukkani
soqutigisat tusaaneqarnissaat ingerlateqqinneqarnissaallu
qulakkeerumallugu. Naak najukkani ataatsimiititaliat najukka-
ni suliassat nalinginnaasumik isumagissassarigaaluaaraat naju-
gaqarfinnilu innuttaasut tapersorsorumallugit aningaasanik
atugasinneqartaraluartut, paasissutissat takutippaat najukkani
ataatsimiititaliat sulinerat ilisimasaqarfigineqarnerat killeqartoq.

Aalajangiiffigisassat sammisassallu najukkani ataatsimiititali-
anit ilisimatinneqartarneq pillugit innuttaasut misigisartagaat
kommunalbestyrelsinut sanilliullugu annikinnerusumik inissi-
simavoq. Illoqarfinni pingaarnerni 4,1%-iinnaat najukkani ataatsi-
miititaliat aalajangiisarneri pillugit pitsaasumik paasissutissin-
neqartarnerartut, illoqarfinni kisitsit 8,2%-uvoq. Sanilliussinermi
illoqarfinni pingaarnerneersut 9,5%-it illoqarfinnilu 4,4%-it kom-
munabestyrelsip aalajangiisarneri pillugit pitsaasumik paasis-
sutissinneqarput. Kommunalbestyrelsinut 10,9%-iusunut aamma
14,2%-iusunut sanilliullugu illoqarfinni pingaarnerni innuttaasut
31,4%-ii illoqarfinnilu 23,3%-it najukkani ataatsimiititaliat suli-
aat pillugit ilisimasaqarnerisut aperineqartut "naluaara"-mik akippat.
Assigiingissutaasoq taanna najukkani ataatsimiititaliat tunga-
anniit ersarippallaannginnermik attaveqarniarnermillu ajornar-
torsiuteqarneq peqqutaasinnaagunarpoq.

Soqutigisaminnik najukkani ataatsimiititaliat sullissinerat pil-
lugu innuttaasut paasinninnerat eqqarsaatigigaanni qular-
toqangaatsiarpoq. Illoqarfinni pingaarnerneersut innuttaasut
7,2%-ii soqutigisaminnik najukkani ataatsimiititaliat annertuu-
mik imaluunniit annertooujussuarmik sullissisut isumaqar-
put, illoqarfinnilu kisitsit annerulaarluni 8,9%-iugami. Akerlianik
illoqarfinni pingaarnerneersut 32,2%-ii illoqarfinnilu 38,2%-it
soqutigisat sulissutigineqanngitsut misigisimapput. Matu-
mani aamma maluginiagassaavoq, illoqarfinni pingaarnerni
41,1%-it illoqarfinnilu 30,7%-it "naluaara"-mik akisimammata,
tamatumajukkani ataatsimiititaliat ilisimasaqarfigineqar-
pallaannginneri kingumut takutippaat.

Najukkani ataatsimiititaliat najukkani pissutsinut sunniuteqar-
sinnaaneritut misigisimaneq aamma appasippoq. Illoqarfinni
pingaarnerni taamaallaat 10,9%-it isumaqarput najukkani ataatsi-
miititaliat malunnaatilimmik suniuteqarsinnaasut, illoqarfinni
11,4%-iusoq. Akerlianik illoqarfinni pingaarnerneersut 24,6%-ii
illoqarfinneersullu 39,4%-ii isumaqarput najukkani ataatsimiit-
italiat sunniuteqarsinnaanerit killeqartoq imaluunniit sunni-
uteqanngitsut. Uani aamma maluginiagassaavoq illoqarfinni
pingaarnerni 42,6%-it illoqarfinnilu 31,0%-it "naluaara"-mik akim-
mata, tassani innuttaasut akornanni najukkani ataatsimiititaliat
sulinerat ilisimaneqarpallaanngitsoq tikkuarneqarluni.

Najukkani ajornartorsiutinik aaqqiiniarnermi najukkani ataatsi-
miititaliat piginnaasaat ataatsimut isigalugu annikitsoq innut-
taasut naliliippat. Illoqarfinni pingaarnerni 7,5%-it naliliippat
najukkani ataatsimiititaliat sulinerat pitsaasuusoq imaluunniit
pitsaalluinnartuusoq, kisitsit illoqarfinni 11,4%-iulluni. Akerli-
anik najukkani ataatsimiititaliat najukkani ajornartorsiutinik
aaqqiiniartarnerat ajortuusoq imaluunniit ajorluinnartuusoq
amerlasuunit nalilerneqarpoq – 19,9%-ii illoqarfinni pingaar-
nerusuneersullutik 33,3%-iilu illoqarfinningaanneersullutik.
Tassunga ilaavoq illoqarfinni pingaarnerneersut 41,3%-it illoqar-
finneersullu 29,0%-it "naluaara"-mik akimmata, tamatumajukkani
ataatsimiititaliat naammassisaqarsinna-
anerit ataatsimut isigalugu qularnartoqartinneqarnera.

9.3. Inerniliineq

Nunaqarfinni aqutsisut najukkanilu ataatsimiititaliat pil-
lugit inerniliinerup takutippaat suliaannullu tunngatillugu
nalornissuteqartoqartoq ilisimasaqarnermik amigaateqar-
toqartoq. Najukkani ataatsimiititaliat kommunalbestyrelsi-
nut sanilliullutik pissarsiaruminarnerorpasippat najukka-
nilu pissutsinut eqqumanerorpasillutik. Taamaakkaluartoq
innuttaasut amerlasuut isumaqarput nunaqarfinni ataatsi-
miititaliat najukkaminni pissutsinut sunniuteqarsinna-
anerit killeqartoq ajornartorsiutinillu aaqqiiniartarnerat
naammaginngitsutut isumaqarfigineqarluni.

Illoqarfinni pingaarnerni illoqarfinnilu najukkani ataatsi-
miititalianut tunngatillugu unamminartoqarnera annertu-
neruvoq. Innuttaasunut paasissutissiisarneq sullissinermul-
lu tunngatillugu paasinninnermut kommunabestyrelsinut
appasinnerulaarput. Innuttaasut amerlasuut najukkani
ataatsimiititaliat sulinerat pillugu paasitinneqartarnerit
pitsaasuunngitsoq misigisimapput, amerlasuullu misigisi-
mapput soqutigisat sulissutigineqartarnerisut nalornissa-
tigalugu. Innuttaasut suli amerlanerisut ajornartorsiutinik
aaqqiiniarnermi najukkani ataatsimiititaliat sunniuteqar-
sinnaanersut piginnaaneqarnerisulluunniit nalornissutigat.

Ataatsimut isigalugu nunaqarfinni aqutsisut najukkanilu
ataatsimiititaliat ersarlunnerat, ilisimasaqarnermik tati-
ginassusermillu amigaataanerata ersersippaa qanimut
oqartussaaqataanerup nukittorsarneqarnissaanut tunnga-
tillugu atuuffisa nalilersoqqinneqarnissaat pisariaqartoq.
Ingerlatsiviit taakku sunniutilimmik Kalaallit Nunaanni
qanimut oqartussaafeqarnermut pilersitseqataassap-
pata pitsaanerusumik attaveqatiginnissaq, innuttaasut
akuunerulernissaat najukkanilu soqutigisat ersarinnerusu-
mik sullisigineqarnissaat pisariaqarpoq.

10. Naatsorsuutigineqartut kommunillu aaqqissugaanerit

Kommunit aaqqissugaanerit kommunillu avinneqarnerit ullumikutut isikkulik qanoq naapertuutisiginersoq ukiorpaalunni oqallisi-gineqartuarpog. Oqallisi-gineqarneranun ilanngullugu arlaleriarluni atsiornernik katersisoqartarpog, aggulunnerup kingunerisinnaasai pillugit kommunit marluk misissuullutik aallartinnikuupput.

Taamaattumik kommunit aaqqissugaanerisa allanngortinneqarnerisigut kingunerisassat pillugit innuttaasut isumaat ilanngunneqarnissaat pingaaruteqarpog. Innuttaasut iluarisimaarinninnerat pillugu misissuinermit peqataasut qinnuigineqarput illoqarfigisaq kommunit namminiilerpat illoqarfigisamat qanoq sunniuteqarsinnaanera pillugu pissutsit assigiinngitsut eqqarsaatigeqqullugit. Tamatuma kingorna sunniutissat pineqartut pitsaanerulersitsissanersut ajornerulersitsissanersulluunniit nalileqqullugit qinnuigineqarput.

Pingaaruteqarpog maluginiassallugu innuttaasut takorluukkamittut paasinninnerattullu inernerit takutitsimmata allannguuterpiaasunik siulluttuisuusariaqanngitsut. Minnerunngitsumik pingaaruteqarpog kommunit aaqqissugaanerisa allanngortinneqarpata kingunerisassat innuttaasunit naatsorsuutigineqartut pingaartinneqarnissaat pingaaruteqarpog. Inernerit takutippaat, illoqarfigisartik namminiilerpat pitsanngoriaateqartoqarnissaat innuttaasunit ataatsimut isigalugu naatsorsuutigineqartoq.

Innuttaasunit pitsanngorsaasoqarnissanik naatsorsuuteqarneq pissutsit maanna atuuttut iluarineqannginnerat patsugassaangitsumik inernerit ersersippaat. Kommunit aaqqissugaanerisa allanngortinneqarnissaat malitsiginnaasaanun innuttaasut annertuumik naatsorsuutiginninnerannut aamma tikkuussisinnavaog. Allannguinissamik kissaateqarneq nutaamillu aaqqissugaanerup ajornartorsiutit ulluinnarni misigisartakkat allanngornissaannut upperinninnermik taama neriuuteqarneq pissuteqarsinnaavoq. Taamaattorli pingaaruteqarpog taamatut naatsorsuuteqarnermi kommunit aaqqissugaanerisa allanngortinneqarnissaannut qanoq piviusunngortitsisoqarsinnaanera eqqarsaatigissallugu.

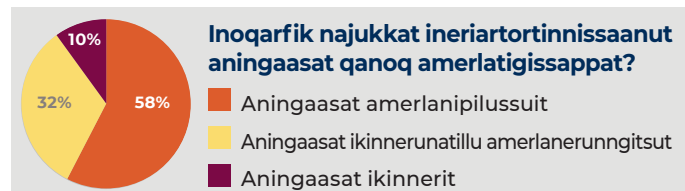
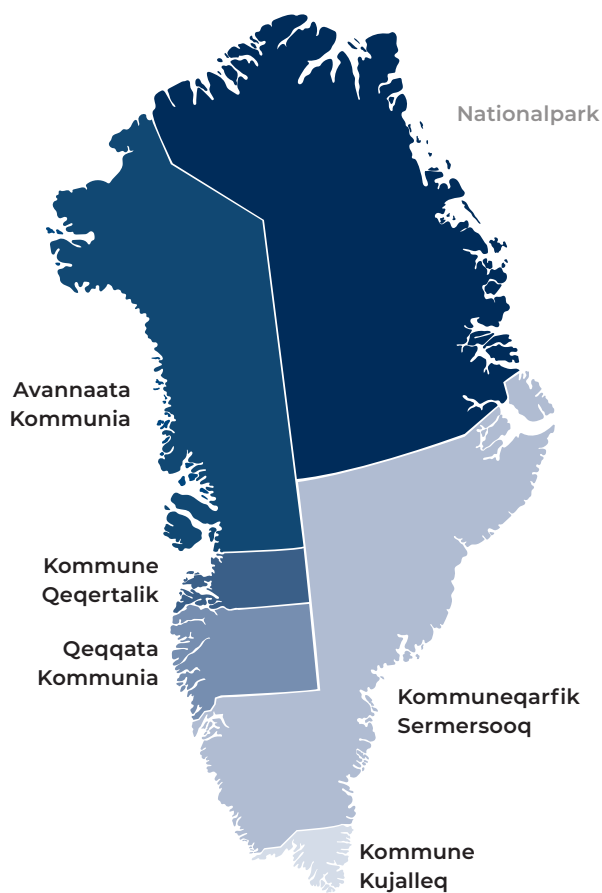

Takussutissiaq 74 Takorloruk najukkat kommuninngortoq namminersortoq. Illit isummat malillugu allannguutaasinnaasut sorliit najukkami kingunerissavai? Inoqarfik najukkat ineriartortinnissaanut aningaasat qanoq amerlatigissappat?

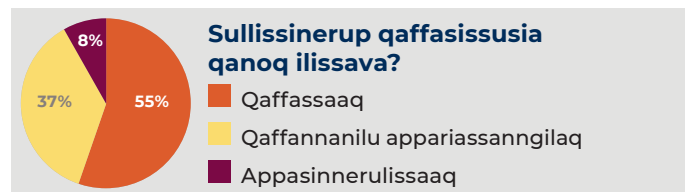

Takussutissiaq 75 Takorloruk najukkat kommuninngortoq namminersortoq. Illit isummat malillugu allannguutaasinnaasut sorliit najukkami kingunerissavai? Sullissinerup qaffasissusia qanoq ilissava?

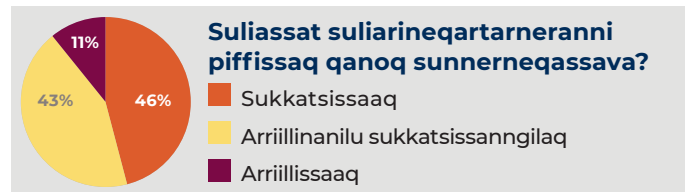

Takussutissiaq 76 Takorloruk najukkat kommuninngortoq namminersortoq. Illit isummat malillugu allannguutaasinnaasut sorliit najukkami kingunerissavai? Suliassat suliareqartarneranni piffissaq qanoq sunnerneqassava?

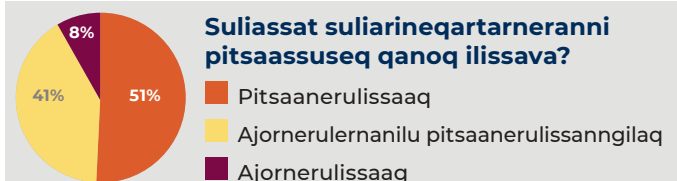

Takussutissiaq 77 Takorloruk najukkat kommuninngortoq namminersortoq. Illit isummat malillugu allannguutaasinnaasut sorliit najukkami kingunerissavai? Suliassat suliareqartarneranni piffissaq qanoq sunnerneqassava?

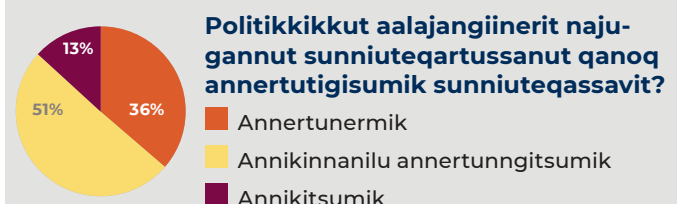

Takussutissiaq 78 Takorloruk najukkat kommuninngortoq namminersortoq. Illit isummat malillugu allannguutaasinnaasut sorliit najukkami kingunerissavai? Politikkikkut aalajangiinerit najugannut sunniuteqartussanut qanoq annertutigisumik sunniuteqassavit?



Takussutissiaq 79 Takorloruk najukkat kommuninngortoq namminersortoq. Illit isummat malillugu allannguutaasinnaasut sorliit najukkami kingunerissavai? Kommunip allaffianut attaveqarnerit qanoq misigissaviuk?



NAALAKKERSUISUT
GOVERNMENT OF GREENLAND



Kommunit aaqqissuusaanerat pillugu naliliineq

Innuttaasut sinaakkutarineqartut ataanni kiffartuunneqarnerminnut najugarisamilu
oqartussaaqataaneq pillugu isumaat misilittagaallu pillugit nalunaarusiaq

Isumaginninnermut, Ilaqutariinnut, Suliffeqarnermut Nunamullu Namminermut Naalakkersuisoqarfik



Departementet for
Sociale Anliggender, Familier, Arbejdsmarked og Indenrigsanliggender

Ilanngussat

*Kommunit aaqqissuussaanerat
pillugu naliliineq*

2024

1. Illit kommuni maannakkut najugaqarfigisat pillugu qanoq isumaqarpit?

	Nuna tamakkerlugu	Illoqarfik pingaarneq	Illoqarfik	Nunaqarfik
Assut iluarisimaarinnippunga	3,3%	3,9%	1,4%	4,2%
Iluarisimaarinnippunga	27,6%	31,3%	16,0%	30,3%
Iluarisimaarinnillungalu				
iluarisimaarinninngilanga	38,0%	39,4%	40,6%	25,5%
Iluarisimaarinninngilanga	20,5%	17,2%	28,2%	23,5%
Assut iluarisimaarinninngilanga	10,5%	8,2%	13,8%	16,6%
Naluara	0,0%	0,0%	0,0%	0,0%

	KS	QK	KQ	KJ	AK
Assut iluarisimaarinnippunga	4,4%	2,3%	0,8%	2,6%	3,7%
Iluarisimaarinnippunga	34,9%	27,7%	17,2%	17,6%	22,3%
Iluarisimaarinnillungalu					
iluarisimaarinninngilanga	37,9%	37,9%	50,5%	33,1%	34,3%
Iluarisimaarinninngilanga	18,2%	20,2%	18,1%	27,4%	23,5%
Assut iluarisimaarinninngilanga	4,5%	11,9%	13,3%	19,3%	16,3%
Naluara	0,0%	0,0%	0,0%	0,0%	0,0%

	18-29	30-39	40-49	50-64	65+
Assut iluarisimaarinnippunga	2,2%	3,7%	5,0%	3,6%	2,3%
Iluarisimaarinnippunga	28,2%	22,5%	29,1%	30,3%	27,0%
Iluarisimaarinnillungalu					
iluarisimaarinninngilanga	46,7%	40,7%	41,5%	31,3%	29,3%
Iluarisimaarinninngilanga	16,5%	22,8%	13,9%	21,4%	29,5%
Assut iluarisimaarinninngilanga	6,5%	10,2%	10,6%	13,3%	11,9%
Naluara	0,0%	0,0%	0,0%	0,0%	0,0%

	Angutit	Arnat
Assut iluarisimaarinnippunga	4,3%	2,3%
Iluarisimaarinnippunga	28,1%	26,9%
Iluarisimaarinnillungalu		
iluarisimaarinninngilanga	36,3%	40,1%
Iluarisimaarinninngilanga	18,8%	22,5%
Assut iluarisimaarinninngilanga	12,6%	8,2%
Naluara	0,0%	0,0%

**2.A Kommuniq najuqaqarfigisavit sullissinermik neqeroorutai pillugit qanoq isumaqarpit?
Meeqqat Atuarfiat**

	Nuna tamakkerlugu	Illoqarfik pingaarneq	Illoqarfik	Nunaqarfik
Assut iluarisimaarinnippunga	3,5%	3,2%	3,0%	6,5%
Iluarisimaarinnippunga	24,6%	23,8%	23,8%	30,4%
Iluarisimaarinnillungalu				
iluarisimaarinninngilanga	24,5%	26,3%	17,6%	28,4%
Iluarisimaarinninngilanga	17,2%	17,4%	17,8%	14,7%
Assut iluarisimaarinninngilanga	8,4%	5,9%	16,5%	5,9%
Naluara	21,8%	23,3%	21,3%	14,2%

	KS	QK	KQ	KJ	AK
Assut iluarisimaarinnippunga	4,1%	5,2%	2,2%	0,4%	3,4%
Iluarisimaarinnippunga	21,9%	24,1%	34,6%	18,1%	29,3%
Iluarisimaarinnillungalu					
iluarisimaarinninngilanga	25,6%	18,8%	24,9%	25,5%	25,8%
Iluarisimaarinninngilanga	16,6%	17,3%	5,4%	28,9%	18,3%
Assut iluarisimaarinninngilanga	6,5%	17,6%	5,7%	13,0%	4,2%
Naluara	25,4%	17,0%	27,3%	14,1%	19,0%

	18-29	30-39	40-49	50-64	65+
Assut iluarisimaarinnippunga	3,9%	3,3%	6,7%	2,4%	2,0%
Iluarisimaarinnippunga	24,9%	25,0%	23,6%	28,2%	17,1%
Iluarisimaarinnillungalu					
iluarisimaarinninngilanga	18,7%	21,0%	30,8%	26,1%	29,1%
Iluarisimaarinninngilanga	14,8%	17,6%	14,9%	16,8%	23,9%
Assut iluarisimaarinninngilanga	6,9%	9,9%	14,7%	6,2%	6,0%
Naluara	30,7%	23,3%	9,4%	20,4%	21,9%

	Angutit	Arnat
Assut iluarisimaarinnippunga	2,3%	4,9%
Iluarisimaarinnippunga	26,4%	22,5%
Iluarisimaarinnillungalu		
iluarisimaarinninngilanga	25,7%	23,1%
Iluarisimaarinninngilanga	16,2%	18,3%
Assut iluarisimaarinninngilanga	8,4%	8,4%
Naluara	20,9%	22,8%

**2.B Kommuniq najuqarfigisavit sullissinermik neqeroorutai pillugit qanoq isumaqarpit?
Ulluunerani neqeroorutit (soorlu meeraaqqeriviit meeqqeriviillu)**

	Nuna tamakkerlugu	Illoqarfik pingaarneq	Illoqarfik	Nunaqarfik
Assut iluarisimaarinnippunga	4,7%	4,8%	4,4%	5,2%
Iluarisimaarinnippunga	21,4%	18,6%	24,9%	29,4%
Iluarisimaarinnillungalu				
iluarisimaarinninngilanga	25,9%	27,0%	23,4%	25,2%
Iluarisimaarinninngilanga	12,9%	12,3%	13,6%	14,7%
Assut iluarisimaarinninngilanga	7,3%	8,8%	4,2%	5,1%
Naluara	27,8%	28,5%	29,5%	20,3%

	KS	QK	KQ	KJ	AK
Assut iluarisimaarinnippunga	4,9%	6,1%	3,3%	4,6%	4,1%
Iluarisimaarinnippunga	16,0%	26,4%	24,5%	23,1%	26,7%
Iluarisimaarinnillungalu					
iluarisimaarinninngilanga	26,9%	23,8%	21,8%	26,1%	27,8%
Iluarisimaarinninngilanga	14,1%	11,8%	15,5%	12,8%	9,7%
Assut iluarisimaarinninngilanga	9,4%	5,1%	2,2%	8,8%	6,1%
Naluara	28,8%	26,7%	32,7%	24,5%	25,6%

	18-29	30-39	40-49	50-64	65+
Assut iluarisimaarinnippunga	6,6%	6,1%	3,6%	4,4%	1,5%
Iluarisimaarinnippunga	20,6%	28,1%	19,1%	21,5%	14,4%
Iluarisimaarinnillungalu					
iluarisimaarinninngilanga	20,0%	22,4%	35,9%	23,9%	34,1%
Iluarisimaarinninngilanga	11,1%	13,2%	12,7%	15,0%	11,2%
Assut iluarisimaarinninngilanga	8,1%	13,0%	4,9%	5,4%	3,3%
Naluara	33,5%	17,3%	23,8%	29,8%	35,6%

	Angutit	Arnat
Assut iluarisimaarinnippunga	4,1%	5,5%
Iluarisimaarinnippunga	21,1%	21,7%
Iluarisimaarinnillungalu		
iluarisimaarinninngilanga	26,0%	25,9%
Iluarisimaarinninngilanga	13,1%	12,6%
Assut iluarisimaarinninngilanga	7,1%	7,4%
Naluara	28,6%	26,8%

**2.C Kommuniq najugaqarfigisavit sullissinermik neqeroorutai pillugit qanoq isumaqarpit?
Utoqqarnut suliassaqarfik**

	Nuna tamakkerlugu	Illoqarfik pingaarneq	Illoqarfik	Nunaqarfik
Assut iluarisimaarinnippunga	1,9%	1,9%	0,4%	4,8%
Iluarisimaarinnippunga	13,6%	11,3%	19,3%	14,5%
Iluarisimaarinnillungalu				
iluarisimaarinninngilanga	21,9%	21,9%	23,4%	18,5%
Iluarisimaarinninngilanga	21,7%	21,8%	19,1%	26,3%
Assut iluarisimaarinninngilanga	12,5%	12,1%	13,3%	13,0%
Naluara	28,5%	31,0%	24,5%	22,9%

	KS	QK	KQ	KJ	AK
Assut iluarisimaarinnippunga	1,4%	2,0%	0,8%	0,0%	4,4%
Iluarisimaarinnippunga	10,3%	23,1%	17,5%	12,6%	11,6%
Iluarisimaarinnillungalu					
iluarisimaarinninngilanga	22,4%	19,0%	23,0%	20,4%	23,5%
Iluarisimaarinninngilanga	21,2%	16,9%	17,0%	31,4%	23,9%
Assut iluarisimaarinninngilanga	12,8%	10,0%	11,8%	17,7%	11,2%
Naluara	32,1%	29,0%	29,8%	18,0%	25,3%

	18-29	30-39	40-49	50-64	65+
Assut iluarisimaarinnippunga	2,8%	0,4%	1,0%	3,2%	1,1%
Iluarisimaarinnippunga	9,5%	8,9%	15,8%	17,8%	16,8%
Iluarisimaarinnillungalu					
iluarisimaarinninngilanga	23,3%	19,4%	29,3%	18,5%	22,1%
Iluarisimaarinninngilanga	11,6%	27,2%	15,8%	23,5%	32,6%
Assut iluarisimaarinninngilanga	13,3%	11,4%	9,5%	11,4%	18,6%
Naluara	39,5%	32,8%	28,7%	25,6%	8,9%

	Angutit	Arnat
Assut iluarisimaarinnippunga	1,9%	1,8%
Iluarisimaarinnippunga	17,4%	9,3%
Iluarisimaarinnillungalu		
iluarisimaarinninngilanga	21,9%	21,9%
Iluarisimaarinninngilanga	21,6%	21,8%
Assut iluarisimaarinninngilanga	10,0%	15,2%
Naluara	27,2%	30,0%

**2.D Kommuniq najugaqarfigisavit sullissinermik neqeroorutai pillugit qanoq isumaqarpit?
Inunntu innarluutilinnut tapersersuineq**

	Nuna tamakkerlugu	Illoqarfik pingaarneq	Illoqarfik	Nunaqarfik
Assut iluarisimaarinnippunga	2,1%	2,0%	1,1%	4,7%
Iluarisimaarinnippunga	11,5%	10,9%	15,5%	6,5%
Iluarisimaarinnillungalu				
iluarisimaarinninngilanga	23,7%	23,8%	24,4%	21,3%
Iluarisimaarinninngilanga	22,8%	22,7%	23,2%	22,3%
Assut iluarisimaarinninngilanga	12,8%	12,8%	12,3%	14,0%
Naluara	27,1%	27,8%	23,5%	31,0%

	KS	QK	KQ	KJ	AK
Assut iluarisimaarinnippunga	2,1%	3,1%	1,3%	0,0%	3,1%
Iluarisimaarinnippunga	8,8%	17,1%	14,1%	9,6%	12,3%
Iluarisimaarinnillungalu					
iluarisimaarinninngilanga	24,1%	25,7%	20,8%	20,5%	24,3%
Iluarisimaarinninngilanga	22,6%	20,9%	24,6%	33,9%	17,5%
Assut iluarisimaarinninngilanga	11,8%	8,4%	12,8%	20,9%	14,3%
Naluara	30,6%	24,8%	26,3%	15,2%	28,5%

	18-29	30-39	40-49	50-64	65+
Assut iluarisimaarinnippunga	3,9%	2,1%	1,5%	1,8%	0,4%
Iluarisimaarinnippunga	12,6%	6,9%	13,6%	12,8%	11,7%
Iluarisimaarinnillungalu					
iluarisimaarinninngilanga	21,3%	27,2%	24,8%	25,1%	17,6%
Iluarisimaarinninngilanga	12,8%	21,8%	23,9%	27,5%	29,9%
Assut iluarisimaarinninngilanga	9,6%	11,4%	12,7%	13,6%	19,1%
Naluara	39,8%	30,6%	23,4%	19,2%	21,2%

	Angutit	Arnat
Assut iluarisimaarinnippunga	2,6%	1,6%
Iluarisimaarinnippunga	13,8%	8,8%
Iluarisimaarinnillungalu		
iluarisimaarinninngilanga	24,7%	22,5%
Iluarisimaarinninngilanga	21,3%	24,5%
Assut iluarisimaarinninngilanga	10,5%	15,5%
Naluara	27,1%	27,1%

**2.F Kommuniq najugaqarfigisavit sullissinermik neqeroorutai pillugit qanoq isumaqarpit?
Timersorneq, kulturi sunngiffillu**

	Nuna tamakkerlugu	Illoqarfik pingaarneq	Illoqarfik	Nunaqarfik
Assut iluarisimaarinnippunga	9,8%	12,4%	5,6%	4,5%
Iluarisimaarinnippunga	34,4%	35,4%	31,8%	33,7%
Iluarisimaarinnillungalu				
iluarisimaarinninngilanga	26,8%	26,9%	31,2%	17,6%
Iluarisimaarinninngilanga	9,3%	7,4%	9,9%	18,7%
Assut iluarisimaarinninngilanga	5,9%	4,7%	8,0%	8,6%
Naluara	13,7%	13,3%	13,5%	16,9%

	KS	QK	KQ	KJ	AK
Assut iluarisimaarinnippunga	14,2%	7,2%	7,7%	5,8%	5,8%
Iluarisimaarinnippunga	38,1%	40,5%	35,7%	21,4%	27,5%
Iluarisimaarinnillungalu					
iluarisimaarinninngilanga	23,0%	24,9%	31,7%	38,4%	27,6%
Iluarisimaarinninngilanga	8,1%	7,9%	4,7%	12,2%	14,0%
Assut iluarisimaarinninngilanga	3,4%	7,5%	3,8%	7,1%	11,0%
Naluara	13,2%	11,9%	16,4%	15,1%	14,1%

	18-29	30-39	40-49	50-64	65+
Assut iluarisimaarinnippunga	6,5%	11,3%	12,2%	10,4%	9,3%
Iluarisimaarinnippunga	32,7%	37,8%	33,4%	33,4%	34,7%
Iluarisimaarinnillungalu					
iluarisimaarinninngilanga	23,2%	25,0%	30,6%	28,2%	28,6%
Iluarisimaarinninngilanga	11,8%	7,3%	9,8%	8,6%	9,1%
Assut iluarisimaarinninngilanga	8,2%	8,0%	3,6%	5,2%	3,1%
Naluara	17,6%	10,6%	10,4%	14,3%	15,1%

	Angutit	Arnat
Assut iluarisimaarinnippunga	9,8%	9,9%
Iluarisimaarinnippunga	38,7%	29,4%
Iluarisimaarinnillungalu		
iluarisimaarinninngilanga	28,1%	25,4%
Iluarisimaarinninngilanga	9,7%	8,9%
Assut iluarisimaarinninngilanga	4,8%	7,2%
Naluara	8,9%	19,2%

**2.G Kommuniq najugaqarfigisavit sullissinermik neqeroorutai pillugit qanoq isumaqarpit?
Aqqusernit**

	Nuna tamakkerlugu	Illoqarfik pingaarneq	Illoqarfik	Nunaqarfik
Assut iluarisimaarinnippunga	1,7%	1,9%	1,7%	0,5%
Iluarisimaarinnippunga	14,3%	15,5%	10,6%	14,8%
Iluarisimaarinnillungalu				
iluarisimaarinninngilanga	20,5%	23,8%	17,0%	9,5%
Iluarisimaarinninngilanga	29,5%	28,6%	28,7%	36,2%
Assut iluarisimaarinninngilanga	28,4%	24,5%	35,3%	36,4%
Naluara	5,6%	5,7%	6,8%	2,7%

	KS	QK	KQ	KJ	AK
Assut iluarisimaarinnippunga	3,1%	0,0%	2,3%	0,0%	0,5%
Iluarisimaarinnippunga	14,9%	13,0%	21,8%	13,9%	9,8%
Iluarisimaarinnillungalu					
iluarisimaarinninngilanga	21,6%	22,4%	23,0%	17,8%	16,6%
Iluarisimaarinninngilanga	27,7%	34,5%	24,3%	26,1%	34,4%
Assut iluarisimaarinninngilanga	25,2%	24,7%	19,0%	40,1%	37,4%
Naluara	7,5%	5,4%	9,6%	2,2%	1,3%

	18-29	30-39	40-49	50-64	65+
Assut iluarisimaarinnippunga	0,0%	3,4%	2,2%	1,1%	2,2%
Iluarisimaarinnippunga	18,0%	11,9%	12,5%	14,5%	13,5%
Iluarisimaarinnillungalu					
iluarisimaarinninngilanga	20,3%	20,8%	23,4%	19,8%	18,5%
Iluarisimaarinninngilanga	15,1%	36,9%	31,5%	34,3%	29,1%
Assut iluarisimaarinninngilanga	32,4%	24,2%	27,6%	27,0%	32,7%
Naluara	14,2%	2,8%	2,8%	3,2%	4,0%

	Angutit	Arnat
Assut iluarisimaarinnippunga	1,8%	1,5%
Iluarisimaarinnippunga	16,8%	11,5%
Iluarisimaarinnillungalu		
iluarisimaarinninngilanga	20,9%	20,1%
Iluarisimaarinninngilanga	28,9%	30,2%
Assut iluarisimaarinninngilanga	27,9%	29,0%
Naluara	3,7%	7,7%

2.H Kommuniq najuqarfigisavit sullissinermik neqeroorutai pillugit qanoq isumaqarpit?
Eqqagassalerineq

	Nuna tamakkerlugu	Illoqarfik pingaarneq	Illoqarfik	Nunaqarfik
Assut iluarisimaarinnippunga	6,0%	7,6%	3,6%	1,9%
Iluarisimaarinnippunga	34,7%	40,3%	24,7%	23,9%
Iluarisimaarinnillungalu				
iluarisimaarinninngilanga	23,2%	20,9%	30,4%	21,6%
Iluarisimaarinninngilanga	18,0%	16,4%	20,9%	20,9%
Assut iluarisimaarinninngilanga	12,5%	8,7%	16,1%	26,5%
Naluara	5,6%	6,1%	4,3%	5,2%

	KS	QK	KQ	KJ	AK
Assut iluarisimaarinnippunga	7,2%	5,8%	6,6%	4,0%	4,1%
Iluarisimaarinnippunga	43,6%	36,5%	24,1%	20,0%	27,6%
Iluarisimaarinnillungalu					
iluarisimaarinninngilanga	20,5%	24,9%	28,9%	27,1%	22,5%
Iluarisimaarinninngilanga	13,8%	18,3%	17,5%	25,3%	23,4%
Assut iluarisimaarinninngilanga	8,0%	10,0%	12,9%	20,2%	20,2%
Naluara	6,9%	4,5%	10,0%	3,5%	2,3%

	18-29	30-39	40-49	50-64	65+
Assut iluarisimaarinnippunga	1,6%	5,2%	9,4%	8,2%	5,8%
Iluarisimaarinnippunga	19,8%	39,4%	35,3%	41,0%	38,2%
Iluarisimaarinnillungalu					
iluarisimaarinninngilanga	35,3%	17,1%	27,1%	20,4%	14,4%
Iluarisimaarinninngilanga	19,8%	20,7%	15,0%	13,9%	22,8%
Assut iluarisimaarinninngilanga	10,4%	12,6%	10,5%	13,6%	16,2%
Naluara	13,1%	5,1%	2,9%	2,8%	2,7%

	Angutit	Arnat
Assut iluarisimaarinnippunga	6,6%	5,3%
Iluarisimaarinnippunga	36,5%	32,6%
Iluarisimaarinnillungalu		
iluarisimaarinninngilanga	23,0%	23,5%
Iluarisimaarinninngilanga	18,4%	17,5%
Assut iluarisimaarinninngilanga	11,8%	13,3%
Naluara	3,6%	7,8%

2.I Kommuniq najugaqarfigisavit sullissinermik neqeroorutai pillugit qanoq isumaqarpit?

Inoqarfimmik ineriartortitsineq (soorlu nutarterineq inissianillu sanaartorneq)

	Nuna tamakkerlugu	Illoqarfik pingaarneq	Illoqarfik	Nunaqarfik
Assut iluarisimaarinnippunga	4,6%	5,4%	2,8%	4,2%
Iluarisimaarinnippunga	17,5%	24,7%	2,8%	7,6%
Iluarisimaarinnillungalu				
iluarisimaarinninngilanga	25,0%	30,2%	17,7%	11,7%
Iluarisimaarinninngilanga	24,1%	21,5%	29,1%	28,3%
Assut iluarisimaarinninngilanga	21,3%	11,1%	38,5%	42,9%
Naluara	7,4%	7,1%	9,1%	5,3%

	KS	QK	KQ	KJ	AK
Assut iluarisimaarinnippunga	6,8%	2,1%	3,2%	2,8%	3,7%
Iluarisimaarinnippunga	23,9%	18,8%	11,2%	4,9%	12,8%
Iluarisimaarinnillungalu					
iluarisimaarinninngilanga	29,9%	24,7%	18,2%	19,0%	21,6%
Iluarisimaarinninngilanga	16,5%	24,7%	35,8%	33,6%	28,9%
Assut iluarisimaarinninngilanga	15,1%	19,7%	20,4%	35,6%	29,2%
Naluara	7,8%	10,0%	11,3%	4,1%	3,8%

	18-29	30-39	40-49	50-64	65+
Assut iluarisimaarinnippunga	5,1%	5,0%	4,5%	4,4%	3,8%
Iluarisimaarinnippunga	13,7%	20,8%	23,0%	17,7%	11,9%
Iluarisimaarinnillungalu					
iluarisimaarinninngilanga	21,5%	26,4%	24,6%	26,6%	26,1%
Iluarisimaarinninngilanga	21,9%	21,8%	22,4%	24,1%	33,7%
Assut iluarisimaarinninngilanga	25,8%	21,4%	16,6%	22,0%	18,0%
Naluara	12,1%	4,6%	8,9%	5,3%	6,4%

	Angutit	Arnat
Assut iluarisimaarinnippunga	6,0%	9,3%
Iluarisimaarinnippunga	22,1%	3,0%
Iluarisimaarinnillungalu		
iluarisimaarinninngilanga	25,9%	12,3%
Iluarisimaarinninngilanga	20,7%	24,0%
Assut iluarisimaarinninngilanga	19,6%	28,0%
Naluara	5,6%	23,3%

3. Inoqarfimmi illit najugaqarfigisanni kommunip sullissinermik neqeroorutai pillugit qanoq isumaqarpit?

	Nuna tamakkerlugu	Illoqarfik pingaarneq	Illoqarfik	Nunaqarfik
Assut iluarisimaarinnippunga	2,2%	3,0%	1,3%	0,0%
Iluarisimaarinnippunga	22,1%	24,0%	17,7%	20,5%
Iluarisimaarinnillungalu				
iluarisimaarinninngilanga	33,0%	33,0%	34,2%	30,1%
Iluarisimaarinninngilanga	18,7%	17,8%	18,3%	24,3%
Assut iluarisimaarinninngilanga	11,0%	8,7%	13,8%	17,8%
Naluara	13,0%	13,4%	14,7%	7,4%

	KS	QK	KQ	KJ	AK
Assut iluarisimaarinnippunga	2,6%	1,9%	0,8%	1,4%	3,0%
Iluarisimaarinnippunga	25,9%	30,0%	17,0%	14,1%	14,2%
Iluarisimaarinnillungalu					
iluarisimaarinninngilanga	36,7%	25,4%	36,1%	22,1%	35,3%
Iluarisimaarinninngilanga	14,4%	23,6%	17,3%	25,8%	21,1%
Assut iluarisimaarinninngilanga	7,6%	8,0%	14,7%	24,0%	11,7%
Naluara	12,9%	11,1%	14,0%	12,6%	14,8%

	18-29	30-39	40-49	50-64	65+
Assut iluarisimaarinnippunga	0,0%	1,9%	3,5%	3,1%	3,4%
Iluarisimaarinnippunga	21,1%	23,5%	23,0%	25,8%	12,5%
Iluarisimaarinnillungalu					
iluarisimaarinninngilanga	34,7%	30,2%	38,7%	30,1%	33,6%
Iluarisimaarinninngilanga	13,1%	15,9%	13,7%	22,8%	29,9%
Assut iluarisimaarinninngilanga	6,7%	14,9%	10,1%	10,2%	14,5%
Naluara	24,3%	13,6%	11,0%	8,0%	6,1%

	Angutit	Arnat
Assut iluarisimaarinnippunga	2,1%	2,4%
Iluarisimaarinnippunga	26,8%	16,7%
Iluarisimaarinnillungalu		
iluarisimaarinninngilanga	28,8%	37,6%
Iluarisimaarinninngilanga	19,5%	17,8%
Assut iluarisimaarinninngilanga	11,1%	10,9%
Naluara	11,6%	14,7%

4.A Oqaaseqatigiit arlallit tullinnguupput.

Oqaaseqatigiit ataasiakkaarlugit isumaqataaffiginerlugit

isumaqataaffiginnginnerlugilluunniit naliliiffigikkit

Inoqarfimmi meeqqanut paaqqinnittarfiit pitsaasunik periarfissaqarput

	Nuna tamakkerlugu	Illoqarfik pingaarneq	Illoqarfik	Nunaqarfik
Isumaqataalluinnarpunga	2,1%	2,4%	1,9%	1,1%
Isumaqataavunga	29,5%	29,9%	29,1%	28,4%
Isumaqataanangalu				
isumaqataavunga	22,8%	23,3%	22,1%	21,5%
Isumaqataaangilanga	14,2%	12,6%	14,5%	22,5%
Isumaqataaangilluinnarpunga	7,9%	7,2%	7,5%	12,0%
Naluara	23,5%	24,6%	24,9%	14,5%

	KS	QK	KQ	KJ	AK
Isumaqataalluinnarpunga	2,3%	1,4%	4,0%	2,7%	0,9%
Isumaqataavunga	26,8%	43,8%	32,3%	20,5%	27,5%
Isumaqataanangalu					
isumaqataavunga	22,8%	23,9%	19,5%	25,0%	22,3%
Isumaqataaangilanga	14,0%	6,1%	16,3%	12,4%	21,4%
Isumaqataaangilluinnarpunga	8,2%	7,5%	3,9%	14,9%	5,5%
Naluara	25,9%	17,3%	24,1%	24,4%	22,4%

	18-29	30-39	40-49	50-64	65+
Isumaqataalluinnarpunga	0,9%	3,1%	1,6%	2,0%	3,3%
Isumaqataavunga	29,4%	33,4%	31,4%	29,9%	20,4%
Isumaqataanangalu					
isumaqataavunga	19,4%	25,2%	24,8%	22,6%	22,5%
Isumaqataaangilanga	13,0%	10,8%	15,6%	14,3%	20,0%
Isumaqataaangilluinnarpunga	8,5%	11,2%	7,6%	7,1%	3,2%
Naluara	28,8%	16,3%	19,0%	24,0%	30,5%

	Angutit	Arnat
Isumaqataalluinnarpunga	1,8%	2,5%
Isumaqataavunga	34,7%	23,6%
Isumaqataanangalu		
isumaqataavunga	23,8%	21,7%
Isumaqataaangilanga	12,2%	16,5%
Isumaqataaangilluinnarpunga	6,0%	9,9%
Naluara	21,5%	25,7%

4.B Oqaaseqatigiit arlallit tullinguupput.

**Oqaaseqatigiit ataasiakkaarlugit isumaqataaffignerlugit
isumaqataaffiginnginnerlugilluunniit naliliiffigikkit
Inoqarfimmi pitsaasumik meeqqat atuarfeqarput**

	Nuna tamakkerlugu	Illoqarfik pingaarneq	Illoqarfik	Nunaqarfik
Isumaqataalluinnarpunga	4,4%	4,4%	3,5%	6,2%
Isumaqataavunga	31,2%	32,2%	28,2%	31,8%
Isumaqataanangalu				
isumaqataavunga	23,4%	24,0%	24,6%	18,1%
Isumaqataanngilanga	16,7%	16,6%	13,1%	24,5%
Isumaqataanngilluinnarpunga	9,4%	6,5%	18,0%	7,8%
Naluara	14,9%	16,3%	12,6%	11,5%

	KS	QK	KQ	KJ	AK
Isumaqataalluinnarpunga	4,1%	6,1%	5,5%	4,8%	2,7%
Isumaqataavunga	28,2%	37,0%	33,3%	18,4%	39,3%
Isumaqataanangalu					
isumaqataavunga	26,8%	14,5%	25,8%	19,2%	24,4%
Isumaqataanngilanga	17,2%	10,8%	10,0%	29,6%	16,9%
Isumaqataanngilluinnarpunga	6,2%	21,0%	7,2%	17,5%	3,6%
Naluara	17,5%	10,6%	18,1%	10,4%	13,1%

	18-29	30-39	40-49	50-64	65+
Isumaqataalluinnarpunga	0,9%	7,6%	4,6%	5,0%	3,4%
Isumaqataavunga	34,6%	27,9%	25,5%	34,1%	31,5%
Isumaqataanangalu					
isumaqataavunga	25,9%	20,9%	29,4%	20,9%	21,9%
Isumaqataanngilanga	15,8%	16,9%	19,9%	15,7%	16,4%
Isumaqataanngilluinnarpunga	7,2%	12,6%	10,0%	9,0%	8,2%
Naluara	15,6%	14,2%	10,6%	15,4%	18,6%

	Angutit	Arnat
Isumaqataalluinnarpunga	4,0%	4,8%
Isumaqataavunga	35,6%	26,3%
Isumaqataanangalu		
isumaqataavunga	22,0%	25,0%
Isumaqataanngilanga	15,8%	17,7%
Isumaqataanngilluinnarpunga	9,8%	9,0%
Naluara	12,8%	17,2%

4.C Oqaaseqatigiit arlallit tullinnguupput.

Oqaaseqatigiit ataasiakkaarlugit isumaqataaffiginerlugit

isumaqataaffiginnginnerlugilluunniit naliliiffigikkitt

Inoqarfimmi utoqqaat pisariaqartitaat malillugit ikiorneqarput

	Nuna tamakkerlugu	Illoqarfik pingaarneq	Illoqarfik	Nunaqarfik
Assut iluarisimaarinnippunga	2,5%	1,7%	2,6%	6,9%
Iluarisimaarinnippunga	16,7%	14,9%	20,0%	19,8%
Iluarisimaarinnillungalu				
iluarisimaarinninngilanga	21,9%	21,5%	23,7%	20,1%
Iluarisimaarinninngilanga	23,7%	24,2%	24,5%	19,4%
Assut iluarisimaarinninngilanga	10,4%	9,9%	10,5%	13,4%
Naluara	24,8%	27,9%	18,8%	20,5%

	KS	QK	KQ	KJ	AK
Assut iluarisimaarinnippunga	1,3%	2,6%	3,5%	0,0%	6%
Iluarisimaarinnippunga	13,8%	25,2%	18,6%	16,8%	15,0%
Iluarisimaarinnillungalu					
iluarisimaarinninngilanga	21,8%	22,2%	24,0%	17,1%	23,3%
Iluarisimaarinninngilanga	22,3%	20,3%	21,2%	37,8%	22,9%
Assut iluarisimaarinninngilanga	11,7%	5,4%	9,8%	13,8%	10,1%
Naluara	29,1%	24,3%	22,8%	14,4%	22,7%

	18-29	30-39	40-49	50-64	65+
Assut iluarisimaarinnippunga	4,7%	1,1%	1,6%	3,5%	0,0%
Iluarisimaarinnippunga	24,0%	9,8%	16,3%	16,3%	16,9%
Iluarisimaarinnillungalu					
iluarisimaarinninngilanga	19,4%	22,0%	32,1%	19,9%	17,7%
Iluarisimaarinninngilanga	16,4%	25,8%	12,1%	25,8%	41,5%
Assut iluarisimaarinninngilanga	9,6%	10,1%	10,6%	10,6%	11,7%
Naluara	25,9%	31,2%	27,2%	23,8%	12,1%

	Angutit	Arnat
Assut iluarisimaarinnippunga	2,2%	2,8%
Iluarisimaarinnippunga	21,2%	11,5%
Iluarisimaarinnillungalu		
iluarisimaarinninngilanga	22,2%	21,5%
Iluarisimaarinninngilanga	21,8%	25,9%
Assut iluarisimaarinninngilanga	7,0%	14,3%
Naluara	25,6%	24,0%

4.D Oqaaseqatigiit arlallit tullinnguupput.

Oqaaseqatigiit ataasiakkaarlugit isumaqataaffiginerlugit

isumaqataaffiginnginnerlugilluunniit naliliiffikkitt

Inoqarfimmi timersornermut, kulturimut sunngiffimmullu soqutigisatit aallunniisaanut

periarfissaqarpoq.

	Nuna tamakkerlugu	Illoqarfik pingaarneq	Illoqarfik	Nunaqarfik
Assut iluarisimaarinnippunga	8,7%	11,2%	5,2%	1,9%
Iluarisimaarinnippunga	39,4%	43,1%	32,9%	32,3%
Iluarisimaarinnillungalu				
iluarisimaarinninngilanga	22,4%	20,3%	30,3%	17,4%
Iluarisimaarinninngilanga	10,1%	9,8%	8,8%	14,6%
Assut iluarisimaarinninngilanga	8,2%	5,5%	9,7%	20,4%
Naluara	11,3%	10,2%	13,1%	13,5%

	KS	QK	KQ	KJ	AK
Assut iluarisimaarinnippunga	12,7%	8,0%	8,2%	3,9%	3%
Iluarisimaarinnippunga	42,7%	40,4%	39,6%	30,3%	36,1%
Iluarisimaarinnillungalu					
iluarisimaarinninngilanga	20,9%	24,6%	17,3%	27,8%	23,5%
Iluarisimaarinninngilanga	7,3%	8,0%	14,3%	13,3%	14,0%
Assut iluarisimaarinninngilanga	5,5%	9,1%	5,5%	13,1%	12,3%
Naluara	11,0%	9,9%	14,9%	11,5%	10,8%

	18-29	30-39	40-49	50-64	65+
Assut iluarisimaarinnippunga	11,5%	6,6%	12,7%	6,8%	6,6%
Iluarisimaarinnippunga	32,0%	42,0%	37,4%	44,2%	39,7%
Iluarisimaarinnillungalu					
iluarisimaarinninngilanga	19,4%	20,5%	27,5%	21,9%	25,3%
Iluarisimaarinninngilanga	13,8%	10,5%	7,2%	7,5%	11,9%
Assut iluarisimaarinninngilanga	10,2%	9,4%	6,6%	8,1%	5,2%
Naluara	13,0%	10,9%	8,6%	11,6%	11,2%

	Angutit	Arnat
Assut iluarisimaarinnippunga	9,8%	7,4%
Iluarisimaarinnippunga	45,2%	32,8%
Iluarisimaarinnillungalu		
iluarisimaarinninngilanga	21,7%	23,1%
Iluarisimaarinninngilanga	9,0%	11,3%
Assut iluarisimaarinninngilanga	6,6%	10,0%
Naluara	7,6%	15,4%

4.E Oqaaseqatigiit arlallit tullinnguupput.

Oqaaseqatigiit ataasiakkaarlugit isumaqataaffiginerlugit

isumaqataaffiginnginnerlugilluunniit naliliiffigikkat

Tamanit tikinneqarsinnaasut inunnut innarluutilinnut atoruminarput/inunnut

innarluutilinnut naleqqussagaapput

	Nuna tamakkerlugu	Illoqarfik pingaarneq	Illoqarfik	Nunaqarfik
Assut iluarisimaarinnippunga	1,6%	1,7%	1,9%	1,1%
Iluarisimaarinnippunga	15,9%	16,7%	16,1%	11,0%
Iluarisimaarinnillungalu				
iluarisimaarinninngilanga	25,1%	26,9%	21,3%	22,5%
Iluarisimaarinninngilanga	24,1%	23,1%	27,6%	22,5%
Assut iluarisimaarinninngilanga	14,9%	13,6%	13,0%	25,8%
Naluara	18,4%	18,1%	20,1%	17,1%

	KS	QK	KQ	KJ	AK
Assut iluarisimaarinnippunga	0,8%	3,2%	4,3%	2,1%	0,6%
Iluarisimaarinnippunga	15,8%	26,0%	13,0%	8,6%	13,3%
Iluarisimaarinnillungalu					
iluarisimaarinninngilanga	26,1%	31,2%	18,5%	16,0%	26,6%
Iluarisimaarinninngilanga	20,8%	19,7%	31,5%	32,8%	26,1%
Assut iluarisimaarinninngilanga	13,7%	6,5%	20,2%	26,3%	15,1%
Naluara	22,9%	13,4%	12,6%	14,2%	18,4%

	18-29	30-39	40-49	50-64	65+
Assut iluarisimaarinnippunga	3,1%	0,2%	1,5%	2,5%	0,0%
Iluarisimaarinnippunga	16,4%	15,7%	15,5%	15,9%	15,7%
Iluarisimaarinnillungalu					
iluarisimaarinninngilanga	18,1%	26,4%	33,2%	27,5%	20,0%
Iluarisimaarinninngilanga	20,2%	26,6%	19,8%	23,8%	31,8%
Assut iluarisimaarinninngilanga	15,4%	12,2%	9,8%	17,0%	19,8%
Naluara	26,7%	18,8%	20,1%	13,3%	12,7%

	Angutit	Arnat
Assut iluarisimaarinnippunga	1,3%	2,0%
Iluarisimaarinnippunga	20,3%	10,8%
Iluarisimaarinnillungalu		
iluarisimaarinninngilanga	28,4%	21,3%
Iluarisimaarinninngilanga	20,7%	27,9%
Assut iluarisimaarinninngilanga	11,3%	19,0%
Naluara	18,0%	18,9%

5. Qaammatit aqqaneq-marluk ingerlaneranni kommunimut attaveqarpit?

	Nuna tamakkerlugu	Illoqarfik pingaarneq	Illoqarfik	Nunaqarfik
Aap	66,4%	65,3%	70,0%	64,7%
Naamik	33,6%	34,7%	30,0%	35,3%

	KS	QK	KQ	KJ	AK
Aap	68,2%	66,6%	73,5%	59,7%	61,9%
Naamik	31,8%	33,4%	26,5%	40,3%	38,1%

	18-29	30-39	40-49	50-64	65+
Aap	63,3%	72,7%	68,0%	61,1%	70,2%
Naamik	36,7%	27,3%	32,0%	38,9%	29,8%

	Angutit	Arnat
Aap	66,3%	66,5%
Naamik	33,7%	33,5%

5.A Misigisamik iluarisimaarinnineq

	Nuna tamakkerlugu	Illoqarfik pingaarneq	Illoqarfik	Nunaqarfik
Assut iluarisimaarinnippunga	5,6%	7,0%	4,2%	0,7%
Iluarisimaarinnippunga	33,0%	35,0%	31,1%	25,2%
Iluarisimaarinnillungalu				
iluarisimaarinninngilanga	29,4%	27,1%	33,4%	33,5%
Iluarisimaarinninngilanga	17,2%	16,8%	15,1%	24,1%
Assut iluarisimaarinninngilanga	12,6%	12,4%	12,3%	13,8%
Naluara	2,2%	1,5%	3,8%	2,7%

5.B Misigisap sunniuteqarnera

	Nuna tamakkerlugu	Illoqarfik pingaarneq	Illoqarfik	Nunaqarfik
Assut sukkavoq	3,5%	4,3%	2,6%	0,8%
Sukkavoq	12,5%	14,9%	8,7%	7,7%
Arriinnanilu sukkannigilaq	31,9%	32,0%	33,6%	28,4%
Arriippoq	23,5%	23,0%	24,0%	25,3%
Assut arriippoq	25,0%	23,1%	25,3%	34,4%
Naluara	3,6%	2,8%	5,9%	3,4%

6.A Suliassaqarfinnut tulluuttunut qanoq soqutiginnitsigaat (Kommunimi politikki)

	Nuna tamakkerlugu	Illoqarfik pingaarneq	Illoqarfik	Nunaqarfik
Assut soqutiginnippunga	10,6%	11,8%	8,3%	8,8%
Soqutiginnippunga	32,8%	32,0%	36,4%	30,2%
Soqutiginnillungalu soqutiginninngilanga	19,2%	18,6%	19,7%	22,0%
Annikitsumik soqutiginnippunga	18,4%	18,9%	16,6%	19,4%
Soqutigisaqanngilanga	10,6%	10,5%	10,2%	11,8%
Naluara	8,3%	8,2%	8,8%	7,9%

	KS	QK	KQ	KJ	AK
Assut soqutiginnippunga	10,6%	15,8%	8,2%	12,0%	7,1%
Soqutiginnippunga	35,0%	31,2%	26,6%	32,5%	32,9%
Soqutiginnillungalu soqutiginninngilanga	20,4%	13,7%	27,0%	17,4%	17,9%
Annikitsumik soqutiginnippunga	19,0%	18,4%	15,9%	16,6%	19,7%
Soqutigisaqanngilanga	9,4%	12,4%	12,7%	11,5%	10,0%
Naluara	5,6%	8,5%	9,7%	10,0%	12,4%

	18-29	30-39	40-49	50-64	65+
Assut soqutiginnippunga	2,4%	6,6%	12,1%	16,0%	18,3%
Soqutiginnippunga	20,6%	30,1%	32,5%	41,2%	40,5%
Soqutiginnillungalu soqutiginninngilanga	26,7%	21,9%	20,7%	14,1%	11,3%
Annikitsumik soqutiginnippunga	18,1%	16,6%	21,3%	17,3%	20,9%
Soqutigisaqanngilanga	18,0%	15,0%	7,2%	5,8%	5,1%
Naluara	14,2%	9,8%	6,2%	5,7%	4,0%

	Angutit	Arnat
Assut soqutiginnippunga	12,5%	8,6%
Soqutiginnippunga	33,5%	32,1%
Soqutiginnillungalu soqutiginninngilanga	19,5%	18,9%
Annikitsumik soqutiginnippunga	17,6%	19,3%
Soqutigisaqanngilanga	10,8%	10,4%
Naluara	6,2%	10,7%

6.B Suliassaqarfinnut tulluuttunut qanoq soqutiginnitsigaat (Nuna tamakkerlugu politikki)

	Nuna tamakkerlugu	Illoqarfik pingaarneq	Illoqarfik	Nunaqarfik
Assut soqutiginnippunga	16,2%	18,4%	12,2%	12,4%
Soqutiginnippunga	34,5%	33,8%	36,9%	33,3%
Soqutiginnillungalu soqutiginninngilanga	17,2%	17,2%	16,0%	19,4%
Annikitsumik soqutiginnippunga	15,2%	15,2%	15,7%	14,3%
Soqutigisaqanngilanga	7,8%	6,7%	9,0%	11,8%
Naluara	9,1%	8,7%	10,3%	8,7%

	KS	QK	KQ	KJ	AK
Assut soqutiginnippunga	19,7%	18,8%	8,8%	18,3%	9,3%
Soqutiginnippunga	34,4%	36,3%	33,4%	28,0%	37,3%
Soqutiginnillungalu soqutiginninngilanga	15,7%	14,0%	24,1%	17,8%	18,9%
Annikitsumik soqutiginnippunga	17,7%	13,5%	12,5%	16,0%	12,3%
Soqutigisaqanngilanga	6,0%	9,9%	12,1%	6,7%	8,5%
Naluara	6,5%	7,5%	9,1%	13,1%	13,8%

	18-29	30-39	40-49	50-64	65+
Assut soqutiginnippunga	6,3%	11,0%	19,9%	22,3%	24,4%
Soqutiginnippunga	20,8%	31,6%	32,9%	43,7%	44,5%
Soqutiginnillungalu soqutiginninngilanga	28,0%	19,4%	17,6%	9,7%	10,7%
Annikitsumik soqutiginnippunga	16,0%	15,7%	15,8%	15,2%	12,7%
Soqutigisaqanngilanga	14,1%	13,0%	4,3%	2,4%	4,3%
Naluara	14,8%	9,4%	9,5%	6,7%	3,3%

	Angutit	Arnat
Assut soqutiginnippunga	20,3%	11,6%
Soqutiginnippunga	33,7%	35,3%
Soqutiginnillungalu soqutiginninngilanga	18,5%	15,7%
Annikitsumik soqutiginnippunga	12,9%	17,9%
Soqutigisaqanngilanga	7,1%	8,6%
Naluara	7,5%	10,9%

7. Sammisassanut aalajangiinernullu kommunalbestyrelsip ingerlatsineranut paasissutissanik qanoq annertutigisunik pissarsillutit misigisarpiuk?

	Nuna tamakkerlugu	Illoqarfik pingaarneq	Illoqarfik	Nunaqarfik
Annertungaatsiartunik pissarsisarpunga	0,9%	1,0%	0,9%	0,8%
Annertuunik pissarsisarpunga	6,8%	8,5%	3,5%	4,0%
Annertunngitsunik pissarsisarpunga	25,8%	25,1%	28,7%	23,9%
Annikitsunik pissarsisarpunga	35,7%	38,2%	31,1%	30,9%
Soqarneq ajorpoq	19,6%	16,4%	21,5%	33,1%
Naluara	11,3%	10,9%	14,2%	7,3%

	KS	QK	KQ	KJ	AK
Annertungaatsiartunik pissarsisarpunga	0,7%	1,5%	1,2%	2,4%	0,0%
Annertuunik pissarsisarpunga	7,6%	5,9%	4,3%	6,6%	7,1%
Annertunngitsunik pissarsisarpunga	29,5%	26,7%	14,2%	19,9%	26,6%
Annikitsunik pissarsisarpunga	37,3%	34,5%	42,2%	33,4%	30,7%
Soqarneq ajorpoq	14,2%	15,7%	30,1%	25,6%	25,6%
Naluara	10,7%	15,8%	8,1%	12,1%	10,1%

	Angutit	Arnat
Annertungaatsiartunik pissarsisarpunga	0,6%	1,3%
Annertuunik pissarsisarpunga	7,8%	5,5%
Annertunngitsunik pissarsisarpunga	29,6%	21,5%
Annikitsunik pissarsisarpunga	33,0%	38,7%
Soqarneq ajorpoq	18,6%	20,7%
Naluara	10,4%	12,3%

8. Najuganni soqutigisatit pillugit kommunalbestyrelsi qanoq qaffasitsigisumik takussutissiiva?

	Nuna tamakkerlugu	Illoqarfik pingaarneq	Illoqarfik	Nunaqarfik
Annertungaatsiartunik pissarsisarpunga	1,1%	1,3%	0,5%	0,7%
Annertuunik pissarsisarpunga	8,7%	11,0%	3,8%	5,8%
Annertunngitsunik pissarsisarpunga	24,6%	27,7%	18,7%	19,4%
Annikitsunik pissarsisarpunga	27,7%	28,5%	30,6%	17,6%
Soqarneq ajorpoq	20,0%	13,5%	29,6%	36,8%
Naluara	17,9%	17,9%	16,8%	19,7%

	KS	QK	KQ	KJ	AK
Annertungaatsiartunik pissarsisarpunga	1,5%	1,0%	1,6%	1,0%	0,0%
Annertuunik pissarsisarpunga	10,0%	8,9%	7,4%	7,1%	7,2%
Annertunngitsunik pissarsisarpunga	31,2%	19,0%	13,9%	19,0%	23,5%
Annikitsunik pissarsisarpunga	26,0%	33,5%	35,6%	24,6%	24,1%
Soqarneq ajorpoq	13,1%	15,5%	27,6%	37,0%	25,4%
Naluara	18,1%	22,1%	13,9%	11,1%	19,8%

	18-29	30-39	40-49	50-64	65+
Annertungaatsiartunik pissarsisarpunga	0,4%	0,7%	2,1%	1,3%	1,2%
Annertuunik pissarsisarpunga	5,4%	7,7%	11,0%	11,5%	7,3%
Annertunngitsunik pissarsisarpunga	21,1%	20,2%	28,9%	27,6%	26,3%
Annikitsunik pissarsisarpunga	22,5%	27,2%	30,0%	27,3%	35,6%
Soqarneq ajorpoq	24,9%	21,9%	13,9%	17,8%	20,5%
Naluara	25,8%	22,3%	14,1%	14,4%	9,1%

9. Najuganni ajornartorsiutit pillugit aaqqiissuteqarnissamut kommunalbestyrelsi qanoq piginnaasaqartigiva?

	Nuna tamakkerlugu	Illoqarfik pingaarneq	Illoqarfik	Nunaqarfik
Ajunngilluinnarpoq	0,9%	0,9%	1,0%	1,0%
Ajunngilaq	10,1%	12,1%	5,5%	8,2%
Ajornanilu ajunngilaq	28,4%	26,9%	26,3%	30,0%
Ajorpoq	27,1%	29,8%	28,4%	20,8%
Ajorluinnarpoq	14,3%	11,8%	19,7%	16,7%
Naluara	19,2%	18,5%	19,1%	23,2%

	KS	QK	KQ	KJ	AK
Ajunngilluinnarpoq	1,3%	0,9%	0,8%	0,3%	0,5%
Ajunngilaq	10,7%	15,6%	7,3%	6,2%	8,1%
Ajornanilu ajunngilaq	26,1%	27,1%	24,0%	30,7%	29,1%
Ajorpoq	33,3%	22,6%	24,6%	27,0%	25,2%
Ajorluinnarpoq	10,3%	12,7%	17,9%	25,9%	15,9%
Naluara	18,4%	21,1%	25,4%	9,8%	21,3%

10.A Oqaaseqaatigiinni tulluuttuni qanoq isumaqataatigaat imaluunniit isumaqataanngitsigaat?

Kommuni pitsaasumik najugaqarfigineranut kommunalbestyrelsip suliaqarnera annertuumik isumaqarpoq

	Nuna tamakkerlugu	Illoqarfik pingaarneq	Illoqarfik	Nunaqarfik
Isumaqataalluinnarpunga	8,7%	11,9%	2,6%	3,4%
Isumaqataavunga	27,0%	31,9%	18,3%	17,6%
Isumaqataanangalu				
isumaqataavunga	24,5%	24,1%	25,6%	24,5%
Isumaqataanngilanga	16,2%	11,3%	25,3%	25,3%
Isumaqataanngilluinnarpunga	8,9%	7,5%	11,8%	10,7%
Naluara	14,6%	13,3%	16,4%	18,6%

	KS	QK	KQ	KJ	AK
Isumaqataalluinnarpunga	8,9%	10,6%	6,8%	12,4%	5,8%
Isumaqataavunga	38,0%	27,4%	18,7%	13,1%	14,4%
Isumaqataanangalu					
isumaqataavunga	24,4%	22,3%	15,0%	21,6%	33,8%
Isumaqataanngilanga	9,2%	14,9%	34,4%	20,9%	20,4%
Isumaqataanngilluinnarpunga	6,4%	11,8%	12,6%	14,9%	6,7%
Naluara	13,2%	13,0%	12,5%	17,2%	18,9%

	18-29	30-39	40-49	50-64	65+
Isumaqataalluinnarpunga	4,9%	7,8%	8,7%	9,6%	14,7%
Isumaqataavunga	24,3%	21,7%	30,2%	27,2%	36,1%
Isumaqataanangalu					
isumaqataavunga	23,6%	21,9%	29,1%	27,0%	20,0%
Isumaqataanngilanga	12,2%	18,5%	13,6%	18,6%	17,4%
Isumaqataanngilluinnarpunga	10,9%	11,9%	6,8%	8,0%	4,8%
Naluara	24,2%	18,1%	11,6%	9,6%	7,0%

	Angutit	Arnat
Isumaqataalluinnarpunga	8,4%	9,0%
Isumaqataavunga	32,5%	20,8%
Isumaqataanangalu		
isumaqataavunga	25,5%	23,4%
Isumaqataanngilanga	14,9%	17,7%
Isumaqataanngilluinnarpunga	8,4%	9,4%
Naluara	10,3%	19,5%

10.B Oqaaseqaatigiinni tulluuttuni qanoq isumaqataatigaat imaluunniit isumaqataannngitsigaat?

Uannut pingaarutillit pillugit kommunalbestyrelsimut ilaasortat oqaloqatigisinnaavakka

	Nuna tamakkerlugu	Illoqarfik pingaarneq	Illoqarfik	Nunaqarfik
Annertungaatsiartunik pissarsisarpunga	2,1%	2,4%	1,8%	1,5%
Annertuunik pissarsisarpunga	16,0%	14,7%	16,0%	22,4%
Annertunngitsunik pissarsisarpunga	26,5%	28,0%	26,4%	18,7%
Annikitsunik pissarsisarpunga	16,6%	15,5%	16,8%	22,8%
Soqarneq ajorpoq	11,3%	10,2%	12,8%	14,5%
Naluara	27,4%	29,2%	26,1%	20,1%

	KS	QK	KQ	KJ	AK
Annertungaatsiartunik pissarsisarpunga	1,8%	1,8%	0,8%	3,8%	2,9%
Annertuunik pissarsisarpunga	13,3%	21,1%	12,1%	16,9%	19,4%
Annertunngitsunik pissarsisarpunga	29,1%	26,6%	31,5%	21,8%	20,6%
Annikitsunik pissarsisarpunga	12,9%	16,2%	19,4%	20,2%	21,8%
Soqarneq ajorpoq	11,2%	10,7%	12,1%	16,0%	8,8%
Naluara	31,6%	23,6%	24,1%	21,4%	26,4%

	18-29	30-39	40-49	50-64	65+
Annertungaatsiartunik pissarsisarpunga	1,4%	0,6%	4,6%	2,4%	2,4%
Annertuunik pissarsisarpunga	16,4%	14,5%	14,8%	16,3%	18,4%
Annertunngitsunik pissarsisarpunga	21,0%	27,4%	25,7%	31,1%	25,7%
Annikitsunik pissarsisarpunga	16,8%	15,1%	13,9%	16,0%	23,5%
Soqarneq ajorpoq	10,7%	11,6%	13,9%	12,4%	6,5%
Naluara	33,7%	30,7%	27,2%	21,7%	23,6%

	Angutit	Arnat
Annertungaatsiartunik pissarsisarpunga	2,3%	2,0%
Annertuunik pissarsisarpunga	20,8%	10,6%
Annertunngitsunik pissarsisarpunga	27,3%	25,7%
Annikitsunik pissarsisarpunga	14,8%	18,7%
Soqarneq ajorpoq	10,1%	12,7%
Naluara	24,8%	30,4%

10.C Oqaaseqaatigiinni tulluuttuni qanoq isumaqataatigaat imaluunniit isumaqataanngitsigaat?
Innuttaasut eqqarsaatigalugit kommunalbestyrelsi aalajangiisarpoq

	Nuna tamakkerlugu	Illoqarfik pingaarneq	Illoqarfik	Nunaqarfik
Isumaqataalluinnarpunga	1,3%	1,5%	0,7%	1,8%
Isumaqataavunga	17,4%	17,7%	16,3%	17,4%
Isumaqataanangalu				
isumaqataavunga	27,8%	27,1%	30,2%	26,6%
Isumaqataanngilanga	20,0%	19,6%	21,6%	19,0%
Isumaqataanngilluinnarpunga	10,4%	9,0%	15,6%	7,2%
Naluara	23,1%	25,0%	15,6%	27,9%

	KS	QK	KQ	KJ	AK
Isumaqataalluinnarpunga	1,2%	0,7%	2,3%	1,0%	1,6%
Isumaqataavunga	19,3%	20,8%	14,1%	11,8%	15,0%
Isumaqataanangalu					
isumaqataavunga	26,5%	25,8%	30,0%	22,5%	34,1%
Isumaqataanngilanga	18,7%	22,2%	20,8%	29,1%	15,6%
Isumaqataanngilluinnarpunga	9,6%	10,2%	12,2%	16,0%	8,0%
Naluara	24,6%	20,3%	20,6%	19,5%	25,7%

	18-29	30-39	40-49	50-64	65+
Isumaqataalluinnarpunga	1,6%	0%	1,9%	1,7%	1,6%
Isumaqataavunga	18,2%	15,2%	16,9%	20,5%	13,3%
Isumaqataanangalu					
isumaqataavunga	24,8%	25,8%	35,8%	27,2%	27,9%
Isumaqataanngilanga	12,9%	20,7%	16,5%	22,3%	30,4%
Isumaqataanngilluinnarpunga	9,1%	10,4%	9,2%	12,1%	10,2%
Naluara	33,4%	28,0%	19,7%	16,2%	16,5%

	Angutit	Arnat
Isumaqataalluinnarpunga	0,8%	1,9%
Isumaqataavunga	20,0%	14,4%
Isumaqataanangalu		
isumaqataavunga	28,8%	26,7%
Isumaqataanngilanga	20,5%	19,5%
Isumaqataanngilluinnarpunga	10,9%	9,8%
Naluara	19,0%	27,8%

11. Nunap immikkoortuinut tulluuttunut qanoq sakkortutigisumik attuumassuteqartutut misigivit?

A. Inoqarfik najukkat

	Nuna tamakkerlugu	Illoqarfik pingaarneq	Illoqarfik	Nunaqarfik
Assut attuumassuteqarluinnarpunga	12,5%	11,4%	13,4%	17,4%
Attuumassuteqarlunnarpunga	22,0%	26,0%	14,5%	15,2%
Attuumassuteqarpunga	26,4%	26,6%	27,8%	23,4%
Attuumassuteqalaarpunga	15,4%	14,3%	18,1%	15,6%
Attuumassuteqanngilanga	9,9%	8,9%	11,4%	12,5%
Naluara	13,8%	12,9%	15,3%	16,0%

B. Kommuni najukkat

	Nuna tamakkerlugu	Illoqarfik pingaarneq	Illoqarfik	Nunaqarfik
Assut attuumassuteqarluinnarpunga	8,3%	7,5%	6,9%	15,1%
Attuumassuteqarlunnarpunga	18,6%	21,1%	13,5%	15,3%
Attuumassuteqarpunga	28,5%	30,9%	25,7%	20,7%
Attuumassuteqalaarpunga	18,5%	18,2%	20,4%	16,7%
Attuumassuteqanngilanga	11,2%	8,9%	16,6%	13,0%
Naluara	14,8%	13,3%	16,8%	19,1%

C. Nunarput ataatsimut isigalugu

	Nuna tamakkerlugu	Illoqarfik pingaarneq	Illoqarfik	Nunaqarfik
Assut attuumassuteqarluinnarpunga	18,8%	22,1%	10,6%	17,1%
Attuumassuteqarlunnarpunga	19,4%	23,2%	13,7%	10,0%
Attuumassuteqarpunga	23,8%	23,0%	24,9%	26,0%
Attuumassuteqalaarpunga	11,0%	9,6%	14,4%	11,5%
Attuumassuteqanngilanga	9,9%	7,6%	14,5%	13,2%
Naluara	17,2%	14,5%	21,9%	22,2%

12.A Oqaaseqaatigiinni tulluuttuni qanoq isumaqataatigaat imaluunniit isumaqataanngitsigaat?

Inatsisartunut qinersinermi taasinissara pingaaruteqarpoq

	Nuna tamakkerlugu	Illoqarfik pingaarneq	Illoqarfik	Nunaqarfik
Isumaqataalluinnarpunga	41,6%	45,0%	32,7%	41,1%
Isumaqataavunga	28,2%	28,0%	32,6%	20,8%
Isumaqataanangalu				
isumaqataavunga	12,0%	10,1%	16,4%	13,5%
Isumaqataanngilanga	3,7%	3,4%	5,3%	2,0%
Isumaqataanngilluinnarpunga	7,6%	7,5%	5,7%	12,5%
Naluara	6,8%	6,1%	7,3%	10,1%

	KS	QK	KQ	KJ	AK
Isumaqataalluinnarpunga	47,2%	40,8%	24,6%	40,2%	40,1%
Isumaqataavunga	26,9%	30,6%	42,4%	23,6%	24,1%
Isumaqataanangalu					
isumaqataavunga	11,0%	12,2%	12,8%	11,2%	14,1%
Isumaqataanngilanga	2,3%	2,7%	12,3%	4,4%	2,5%
Isumaqataanngilluinnarpunga	6,5%	8,1%	6,5%	13,9%	6,9%
Naluara	6,2%	5,6%	1,3%	6,8%	12,2%

	18-29	30-39	40-49	50-64	65+
Isumaqataalluinnarpunga	22,9%	37,9%	45,9%	52,9%	50,5%
Isumaqataavunga	24,7%	28,5%	30,4%	29,2%	29,0%
Isumaqataanangalu					
isumaqataavunga	14,0%	15,1%	13,9%	7,4%	10,9%
Isumaqataanngilanga	8,9%	3,9%	1,7%	1,9%	0,9%
Isumaqataanngilluinnarpunga	14,4%	7,4%	2,8%	5,4%	6,8%
Naluara	15,0%	7,3%	5,3%	3,2%	1,8%

	Angutit	Arnat
Isumaqataalluinnarpunga	41,5%	41,8%
Isumaqataavunga	27,8%	28,7%
Isumaqataanangalu		
isumaqataavunga	12,8%	11,1%
Isumaqataanngilanga	4,4%	2,9%
Isumaqataanngilluinnarpunga	7,4%	7,9%
Naluara	6,1%	7,7%

12.B Oqaaseqaatigiinni tulluuttuni qanoq isumaqataatigaat imaluunniit isumaqataanngitsigaat?
Kommunimut qinersinermi taasinissara pingaaruteqarpoq

Nuna tamakkerluqarfik pingaari Illoqarfik Nunaqarfik

	39,0%	40,7%	34,3%	38,5%
Isumaqataalluinnarpunga	39,0%	40,7%	34,3%	38,5%
Isumaqataavunga	32,0%	34,0%	32,0%	21,2%
Isumaqataanangalu isumaqatavun	11,7%	10,5%	15,9%	10,3%
Isumaqataanngilanga	4,0%	3,3%	5,6%	4,6%
Isumaqataanngilluinnarpunga	6,4%	5,9%	4,3%	13,0%
Naluara	7,0%	5,7%	7,9%	12,4%

KS QK KQ KJ AK

	43,1%	42,5%	22,5%	40,5%	35,0%
Isumaqataalluinnarpunga	43,1%	42,5%	22,5%	40,5%	35,0%
Isumaqataavunga	31,8%	34,2%	47,7%	29,0%	23,7%
Isumaqataanangalu isumaqatavun	9,6%	8,0%	13,4%	12,7%	18,1%
Isumaqataanngilanga	4,3%	1,8%	10,1%	1,9%	2,7%
Isumaqataanngilluinnarpunga	5,1%	6,9%	5,0%	12,5%	6,1%
Naluara	6,1%	6,7%	1,3%	3,5%	14,4%

18-29 30-39 40-49 50-64 65+

	18,7%	32,5%	48,1%	49,9%	50,1%
Isumaqataalluinnarpunga	18,7%	32,5%	48,1%	49,9%	50,1%
Isumaqataavunga	30,1%	33,5%	30,4%	31,4%	36,0%
Isumaqataanangalu isumaqatavunga	18,9%	14,3%	10,7%	7,6%	5,6%
Isumaqataanngilanga	6,5%	3,8%	3,4%	3,3%	2,1%
Isumaqataanngilluinnarpunga	10,2%	7,4%	2,6%	4,8%	5,7%
Naluara	15,7%	8,5%	5,0%	3,0%	0,5%

Angutit Arnat

	38,9%	39,0%
Isumaqataalluinnarpunga	38,9%	39,0%
Isumaqataavunga	29,9%	34,4%
Isumaqataanangalu isumaqatavunga	14,4%	8,7%
Isumaqataanngilanga	4,2%	3,7%
Isumaqataanngilluinnarpunga	6,0%	6,8%
Naluara	6,6%	7,4%

13.A Oqaaseqaatigiinni tulluuttuni qanoq isumaqataatigaat imaluunniit isumaqataanngitsigaat?

Kommunitut qinersinermi qinigassanngortittoq uanga najugaqarfinneertuunissaa uannut pingaaruteqarpoq

	Nuna tamakkerlugu	Illoqarfik pingaarneq	Illoqarfik	Nunaqarfik
Isumaqataalluinnarpunga	19,2%	15,4%	28,3%	21,4%
Isumaqataavunga	29,6%	29,6%	29,7%	29,3%
Isumaqataanangalu				
isumaqataavunga	22,2%	23,6%	18,0%	23,1%
Isumaqataanngilanga	9,6%	11,0%	7,2%	7,0%
Isumaqataanngilluinnarpunga	8,0%	9,1%	5,9%	6,2%
Naluara	11,4%	11,3%	10,9%	12,9%

	KS	QK	KQ	KJ	AK
Isumaqataalluinnarpunga	16,7%	13,9%	13,9%	28,5%	22,1%
Isumaqataavunga	27,9%	34,1%	34,1%	29,6%	30,2%
Isumaqataanangalu					
isumaqataavunga	24,3%	17,5%	17,5%	20,9%	21,7%
Isumaqataanngilanga	9,8%	11,4%	11,4%	7,8%	8,7%
Isumaqataanngilluinnarpunga	8,3%	11,2%	11,2%	8,6%	3,3%
Naluara	13,1%	11,9%	11,9%	4,5%	14,0%

	18-29	30-39	40-49	50-64	65+
Isumaqataalluinnarpunga	9,2%	17,4%	20,6%	28,5%	17,6%
Isumaqataavunga	23,1%	24,3%	28,6%	33,1%	42,9%
Isumaqataanangalu					
isumaqataavunga	21,6%	23,9%	31,5%	16,7%	21,2%
Isumaqataanngilanga	9,7%	13,4%	7,7%	8,9%	7,3%
Isumaqataanngilluinnarpunga	8,3%	10,9%	4,1%	8,2%	6,8%
Naluara	28,2%	10,1%	7,5%	4,5%	4,2%

	Angutit	Arnat
Isumaqataalluinnarpunga	19,6%	18,8%
Isumaqataavunga	31,1%	27,9%
Isumaqataanangalu		
isumaqataavunga	23,7%	20,5%
Isumaqataanngilanga	7,9%	11,6%
Isumaqataanngilluinnarpunga	7,6%	8,4%
Naluara	10,2%	12,7%

13.B Oqaaseqaatigiinni tulluuttuni qanoq isumaqataatigaat imaluunniit isumaqataanngitsigaat?

Kommunalbestyrelsi katitigaappat qinigassanngortittunik uanga

najugaqarfinneertuuneranniit politikikkikut isumaqatiginissai uannut pingaaruteqarneruvoq

	Nuna tamakkerlugu	Illoqarfik pingaarneq	Illoqarfik	Nunaqarfik
Isumaqataalluinnarpunga	18,7%	17,7%	19,6%	22,4%
Isumaqataavunga	35,8%	37,5%	34,3%	29,6%
Isumaqataanangalu				
isumaqataavunga	20,4%	19,0%	22,7%	23,1%
Isumaqataanngilanga	6,1%	6,7%	4,7%	5,5%
Isumaqataanngilluinnarpunga	5,6%	6,3%	4,6%	3,8%
Naluara	13,4%	12,7%	14,1%	15,6%

	KS	QK	KQ	KJ	AK
Isumaqataalluinnarpunga	17,8%	20,6%	12,7%	17,2%	23,6%
Isumaqataavunga	38,0%	38,6%	35,7%	34,5%	29,4%
Isumaqataanangalu					
isumaqataavunga	19,2%	22,5%	16,0%	26,0%	20,4%
Isumaqataanngilanga	4,9%	6,5%	11,3%	5,7%	5,8%
Isumaqataanngilluinnarpunga	6,3%	3,0%	11,5%	7,2%	1,9%
Naluara	13,7%	8,8%	12,9%	9,4%	18,9%

	18-29	30-39	40-49	50-64	65+
Isumaqataalluinnarpunga	4,1%	21,7%	20,0%	23,4%	27,1%
Isumaqataavunga	27,3%	30,1%	42,4%	40,0%	43,1%
Isumaqataanangalu					
isumaqataavunga	25,2%	21,9%	22,8%	15,6%	17,0%
Isumaqataanngilanga	2,6%	5,0%	4,5%	10,0%	7,4%
Isumaqataanngilluinnarpunga	11,5%	7,3%	1,2%	3,0%	3,7%
Naluara	29,2%	14,1%	9,1%	8,1%	1,6%

	Angutit	Arnat
Isumaqataalluinnarpunga	18,9%	18,5%
Isumaqataavunga	36,5%	35,1%
Isumaqataanangalu		
isumaqataavunga	21,9%	18,6%
Isumaqataanngilanga	5,5%	6,8%
Isumaqataanngilluinnarpunga	5,8%	5,4%
Naluara	11,5%	15,5%

14. Najuganni sammisassanut aalajangiinernullu nunaqarfinni aqutsisut/najukkami ataatsimiitaliap ingerlatsinerat pillugit paasisutissanik qanoq annertutigisunik pissarsillutit misigisarpiuk?

	Nuna tamakkerlugu	Illoqarfik pingaarneq	Illoqarfik	Nunaqarfik
Annertungaatsiartunik pissarsisarpunga	0,5%	0,2%	0,9%	1,3%
Annertuunik pissarsisarpunga	5,3%	3,9%	7,3%	9,3%
Annertunngitsunik pissarsisarpunga	19,2%	18,8%	21,3%	16,9%
Annikitsunik pissarsisarpunga	28,4%	27,8%	31,0%	26,7%
Soqarneq ajorpoq	19,2%	17,9%	16,3%	31,8%
Naluara	27,4%	31,4%	23,3%	13,9%

	KS	QK	KQ	KJ	AK
Annertungaatsiartunik pissarsisarpunga	0,5%	0,9%	0,4%	0,0%	0,4%
Annertuunik pissarsisarpunga	5,3%	6,2%	2,4%	2,0%	8,3%
Annertunngitsunik pissarsisarpunga	22,7%	12,9%	17,6%	18,2%	17,9%
Annikitsunik pissarsisarpunga	26,3%	25,8%	40,7%	31,1%	26,9%
Soqarneq ajorpoq	16,1%	21,1%	17,3%	27,4%	20,9%
Naluara	29,1%	33,0%	21,6%	21,4%	25,6%

	18-29	30-39	40-49	50-64	65+
Annertungaatsiartunik pissarsisarpunga	0,0%	0,0%	0,8%	1,0%	0,8%
Annertuunik pissarsisarpunga	4,9%	4,8%	8,7%	4,1%	5,7%
Annertunngitsunik pissarsisarpunga	12,7%	20,9%	19,1%	22,0%	21,3%
Annikitsunik pissarsisarpunga	26,4%	29,7%	30,2%	29,1%	26,3%
Soqarneq ajorpoq	15,4%	21,4%	16,9%	21,5%	19,5%
Naluara	40,6%	23,2%	24,3%	22,4%	26,4%

	Angutit	Arnat
Annertungaatsiartunik pissarsisarpunga	0,5%	0,5%
Annertuunik pissarsisarpunga	4,6%	6,2%
Annertunngitsunik pissarsisarpunga	22,8%	15,0%
Annikitsunik pissarsisarpunga	26,6%	30,5%
Soqarneq ajorpoq	21,1%	17,0%
Naluara	24,4%	30,9%

15. Najuganni soqutigisat pillugit nunaqarfinni aqutsisut/najukkami ataatsimiititaliap qanoq qaffasitsigisumik takussutissiippat?

	Nuna tamakkerlugu	Illoqarfik pingaarneq	Illoqarfik	Nunaqarfik
Annertungaatsiartunik pissarsisarpunga	0,6%	0,4%	0,4%	2,2%
Annertuunik pissarsisarpunga	7,6%	6,8%	8,5%	10,4%
Annertunngitsunik pissarsisarpunga	19,6%	19,7%	22,3%	13,9%
Annikitsunik pissarsisarpunga	22,5%	20,5%	23,6%	31,5%
Soqarneq ajorpoq	14,3%	11,5%	14,6%	29,2%
Naluara	35,3%	41,1%	30,7%	12,8%

	KS	QK	KQ	KJ	AK
Annertungaatsiartunik pissarsisarpunga	0,4%	1,8%	1,6%	0,0%	0,0%
Annertuunik pissarsisarpunga	8,5%	5,9%	2,2%	7,4%	10,2%
Annertunngitsunik pissarsisarpunga	21,1%	15,6%	23,4%	13,9%	21,0%
Annikitsunik pissarsisarpunga	20,7%	22,3%	28,4%	22,6%	23,4%
Soqarneq ajorpoq	10,1%	13,2%	15,5%	25,9%	17,4%
Naluara	39,2%	41,3%	28,9%	30,2%	28,0%

	18-29	30-39	40-49	50-64	65+
Annertungaatsiartunik pissarsisarpunga	0,4%	0,0%	1,2%	1,3%	0,0%
Annertuunik pissarsisarpunga	3,7%	4,9%	13,2%	6,8%	14,0%
Annertunngitsunik pissarsisarpunga	13,2%	21,0%	17,2%	26,0%	17,9%
Annikitsunik pissarsisarpunga	18,1%	23,2%	22,7%	21,7%	30,4%
Soqarneq ajorpoq	15,7%	16,9%	12,9%	14,4%	9,1%
Naluara	48,9%	34,1%	32,7%	29,9%	28,7%

	Angutit	Arnat
Annertungaatsiartunik pissarsisarpunga	0,8%	0,4%
Annertuunik pissarsisarpunga	7,5%	7,8%
Annertunngitsunik pissarsisarpunga	22,8%	16,1%
Annikitsunik pissarsisarpunga	22,7%	22,3%
Soqarneq ajorpoq	15,0%	13,4%
Naluara	31,2%	40,0%

16. Illit isummat malillugu nunaqarfimmi aqutsisut/najukkami ataatsimiititaliaq nunaqarfimmi/illoqarfimmi najuganni pissutsinut qanoq annertutigisumik sunniuteqarpat?

	Nuna tamakkerlugu	Illoqarfik pingaarneq	Illoqarfik	Nunaqarfik
Annertungaatsiartunik pissarsisarpunga	1,9%	2,1%	0,7%	3,0%
Annertuunik pissarsisarpunga	9,7%	8,8%	10,7%	12,9%
Annertunngitsunik pissarsisarpunga	20,0%	21,8%	18,1%	13,9%
Annikitsunik pissarsisarpunga	18,4%	14,7%	21,3%	32,3%
Soqarneq ajorpoq	13,7%	9,9%	18,1%	25,7%
Naluara	36,3%	42,6%	31,0%	12,2%

	KS	QK	KQ	KJ	AK
Annertungaatsiartunik pissarsisarpunga	2,0%	2,6%	3,8%	0,4%	0,9%
Annertuunik pissarsisarpunga	10,5%	9,1%	14,0%	7,6%	7,5%
Annertunngitsunik pissarsisarpunga	22,4%	16,3%	19,6%	15,7%	20,6%
Annikitsunik pissarsisarpunga	15,3%	17,5%	13,9%	23,1%	25,7%
Soqarneq ajorpoq	10,1%	15,9%	13,9%	19,3%	16,5%
Naluara	39,8%	38,6%	34,7%	33,9%	28,8%

	18-29	30-39	40-49	50-64	65+
Annertungaatsiartunik pissarsisarpunga	2,0%	1,1%	3,4%	1,9%	1,3%
Annertuunik pissarsisarpunga	9,0%	7,8%	10,9%	10,5%	11,3%
Annertunngitsunik pissarsisarpunga	13,7%	20,5%	18,3%	26,1%	19,2%
Annikitsunik pissarsisarpunga	15,5%	14,8%	21,8%	17,9%	25,9%
Soqarneq ajorpoq	13,5%	17,5%	12,5%	11,8%	12,9%
Naluara	46,3%	38,4%	33,0%	31,9%	29,4%

	Angutit	Arnat
Annertungaatsiartunik pissarsisarpunga	2,0%	1,8%
Annertuunik pissarsisarpunga	9,5%	10,1%
Annertunngitsunik pissarsisarpunga	24,2%	15,3%
Annikitsunik pissarsisarpunga	19,8%	16,7%
Soqarneq ajorpoq	12,1%	15,4%
Naluara	32,4%	40,7%

17. Najuganni ajornartorsiutit pillugit aaqqiissuteqarnissamut najukkami ataatsimiitaliap/nunaqarfinni aqutsisut qanoq piginnaasaqartiginerat nalilissaviuk?

	Nuna tamakkerlugu	Illoqarfik pingaarneq	Illoqarfik	Nunaqarfik
Ajunngilluinnarpoq	1,1%	1,2%	0,4%	2,2%
Ajunngilaq	9,0%	6,3%	11,0%	19,8%
Ajornanilu ajunngilaq	29,7%	31,3%	26,4%	27,2%
Ajorpoq	13,8%	10,9%	19,9%	17,4%
Ajorluinnarpoq	10,5%	9,0%	13,4%	13,2%
Naluara	35,9%	41,3%	29,0%	20,3%

	KS	QK	KQ	KJ	AK
Ajunngilluinnarpoq	0,7%	3,2%	0,3%	1,4%	0,5%
Ajunngilaq	8,5%	5,1%	6,3%	7,9%	15,6%
Ajornanilu ajunngilaq	32,3%	28,9%	30,7%	22,4%	28,1%
Ajorpoq	9,4%	14,8%	15,5%	19,6%	18,6%
Ajorluinnarpoq	8,8%	10,1%	14,0%	22,3%	5,9%
Naluara	40,3%	37,9%	33,2%	26,4%	31,5%

	18-29	30-39	40-49	50-64	65+
Ajunngilluinnarpoq	0,0%	1,1%	1,3%	1,5%	1,8%
Ajunngilaq	8,2%	3,5%	11,4%	9,9%	14,6%
Ajornanilu ajunngilaq	29,1%	28,0%	32,7%	32,7%	23,7%
Ajorpoq	5,9%	18,7%	11,4%	14,7%	19,9%
Ajorluinnarpoq	11,2%	12,2%	10,3%	9,0%	9,9%
Naluara	45,6%	36,6%	32,9%	32,2%	30,0%

	Angutit	Arnat
Ajunngilluinnarpoq	1,0%	1,2%
Ajunngilaq	10,5%	7,3%
Ajornanilu ajunngilaq	33,1%	25,8%
Ajorpoq	13,5%	14,2%
Ajorluinnarpoq	11,1%	9,8%
Naluara	30,8%	41,8%

18.A Oqaaseqaatigiinni tulluuttuni qanoq isumaqataatigaat imaluunniit isumaqataanngitsigaat?

Kommuni pitsaasumik najugaqarfigineranut najukkami ataatsimiititaliap/nunaqarfimmi aqutsisut suliaqarnerat annertuumik isumaqarpoq

	Nuna tamakkerlugu	Illoqarfik pingaarneq	Illoqarfik	Nunaqarfik
Isumaqataalluinnarpunga	9,1%	10,7%	4,7%	9,3%
Isumaqataavunga	25,8%	25,7%	25,7%	26,6%
Isumaqataanangalu				
isumaqataavunga	22,9%	23,4%	21,1%	23,9%
Isumaqataanngilanga	8,9%	5,6%	15,6%	12,9%
Isumaqataanngilluinnarpunga	7,8%	6,8%	8,9%	10,8%
Naluara	25,5%	27,7%	24,0%	16,5%

	KS	QK	KQ	KJ	AK
Isumaqataalluinnarpunga	10,5%	5,8%	7,6%	12,6%	7,5%
Isumaqataavunga	24,3%	38,9%	23,5%	17,7%	24,1%
Isumaqataanangalu					
isumaqataavunga	25,1%	21,9%	16,8%	19,4%	24,4%
Isumaqataanngilanga	4,9%	7,3%	11,0%	18,7%	12,3%
Isumaqataanngilluinnarpunga	7,1%	7,2%	11,3%	11,6%	5,5%
Naluara	28,1%	18,8%	29,9%	20,0%	26,4%

	18-29	30-39	40-49	50-64	65+
Isumaqataalluinnarpunga	6,4%	10,6%	9,9%	8,1%	12,4%
Isumaqataavunga	21,3%	21,1%	25,5%	30,8%	31,0%
Isumaqataanangalu					
isumaqataavunga	16,6%	27,1%	30,1%	23,1%	18,2%
Isumaqataanngilanga	10,6%	9,6%	7,1%	8,1%	8,4%
Isumaqataanngilluinnarpunga	8,5%	8,0%	8,3%	7,3%	6,7%
Naluara	36,5%	23,7%	19,2%	22,7%	23,3%

	Angutit	Arnat
Isumaqataalluinnarpunga	8,5%	9,8%
Isumaqataavunga	30,1%	21,0%
Isumaqataanangalu		
isumaqataavunga	23,3%	22,5%
Isumaqataanngilanga	9,0%	8,7%
Isumaqataanngilluinnarpunga	7,7%	7,9%
Naluara	21,5%	30,1%

18.B Oqaaseqaatigiinni tulluuttuni qanoq isumaqataatigaat imaluunniit isumaqataannngitsigaat?

Uannut pingaarutillit pillugit najukkami ataatsimiitaliami/ nunaqarfimmi aqutsisuni ilaasortat oqaloqatigisinnaavakka

	Nuna tamakkerlugu	Illoqarfik pingaarneq	Illoqarfik	Nunaqarfik
Isumaqataalluinnarpunga	1,7%	1,4%	2,3%	1,5%
Isumaqataavunga	17,3%	14,3%	17,1%	34,3%
Isumaqataanangalu				
isumaqataavunga	23,1%	23,7%	25,4%	15,0%
Isumaqataannngilanga	14,2%	11,9%	17,3%	20,9%
Isumaqataannngilluinnarpunga	7,6%	8,3%	6,2%	6,6%
Naluara	36,1%	40,4%	31,7%	21,7%

	KS	QK	KQ	KJ	AK
Isumaqataalluinnarpunga	2,5%	0,9%	0,8%	2,4%	0,4%
Isumaqataavunga	13,4%	15,7%	10,3%	19,8%	29,9%
Isumaqataanangalu					
isumaqataavunga	24,5%	25,3%	26,4%	21,8%	16,9%
Isumaqataannngilanga	9,9%	17,0%	20,4%	12,5%	19,2%
Isumaqataannngilluinnarpunga	6,8%	9,3%	8,4%	12,6%	4,5%
Naluara	42,8%	31,7%	33,8%	30,9%	29,1%

	18-29	30-39	40-49	50-64	65+
Isumaqataalluinnarpunga	0,0%	0,0%	3,4%	3,0%	2,3%
Isumaqataavunga	14,2%	14,8%	13,3%	21,3%	23,0%
Isumaqataanangalu					
isumaqataavunga	18,0%	25,8%	28,8%	24,9%	16,7%
Isumaqataannngilanga	16,2%	14,5%	13,1%	11,3%	17,6%
Isumaqataannngilluinnarpunga	6,4%	9,7%	8,2%	7,0%	6,8%
Naluara	45,3%	35,2%	33,3%	32,4%	33,6%

	Angutit	Arnat
Isumaqataalluinnarpunga	2,2%	1,1%
Isumaqataavunga	18,8%	15,7%
Isumaqataanangalu		
isumaqataavunga	27,1%	18,5%
Isumaqataannngilanga	12,8%	15,8%
Isumaqataannngilluinnarpunga	7,0%	8,2%
Naluara	32,0%	40,8%

18.C Oqaaseqaatigiinni tulluuttuni qanoq isumaqataatigaat imaluunniit isumaqataanngitsigaat?

Innuttaasut eqqarsaatigalugit najukkami ataatsimiititaliaq/ nunaqarfimmi aqutsisut aalajangiisarput?

	Nuna tamakkerlugu	Illoqarfik pingaarneq	Illoqarfik	Nunaqarfik
Isumaqataalluinnarpunga	1,8%	1,3%	1,3%	5,5%
Isumaqataavunga	17,7%	15,4%	19,3%	27,2%
Isumaqataanangalu				
isumaqataavunga	25,4%	24,6%	25,8%	28,9%
Isumaqataanngilanga	9,4%	9,1%	9,9%	10,3%
Isumaqataanngilluinnarpunga	6,5%	6,5%	7,7%	4,2%
Naluara	39,2%	43,1%	36,1%	23,8%

	KS	QK	KQ	KJ	AK
Isumaqataalluinnarpunga	2,0%	1,3%	0,0%	2,4%	2,2%
Isumaqataavunga	16,8%	20,0%	13,1%	13,7%	22,6%
Isumaqataanangalu					
isumaqataavunga	24,0%	20,6%	30,7%	28,0%	28,0%
Isumaqataanngilanga	7,3%	11,5%	9,7%	11,2%	11,4%
Isumaqataanngilluinnarpunga	5,2%	8,6%	10,0%	13,0%	2,1%
Naluara	44,7%	37,9%	36,4%	31,7%	33,6%

	18-29	30-39	40-49	50-64	65+
Isumaqataalluinnarpunga	1,5%	0,4%	2,7%	1,7%	3,4%
Isumaqataavunga	18,9%	16,4%	12,8%	20,0%	18,6%
Isumaqataanangalu					
isumaqataavunga	21,0%	27,0%	30,7%	26,5%	21,7%
Isumaqataanngilanga	7,1%	9,4%	9,5%	8,7%	14,8%
Isumaqataanngilluinnarpunga	9,5%	4,1%	5,1%	6,3%	7,6%
Naluara	42,1%	42,6%	39,2%	36,8%	33,8%

	Angutit	Arnat
Isumaqataalluinnarpunga	1,4%	2,2%
Isumaqataavunga	18,5%	16,8%
Isumaqataanangalu		
isumaqataavunga	29,0%	21,4%
Isumaqataanngilanga	10,8%	7,9%
Isumaqataanngilluinnarpunga	6,8%	6,1%
Naluara	33,4%	45,8%

19. Inoqarfimmi ineriartortitsinermut aningaasat

Inoqarfik najukkat ineriartortinnissaanut aningaasat qanoq amerlatigissappat?

	Nuna tamakkerlugu	Illoqarfik pingaarneq	Illoqarfik	Nunaqarfik
Aningaasat amerlanipilussuit	57,6%	54,9%	62,4%	62,2%
Aningaasat ikinnerunatillu amerlanerunngitsut	32,4%	35,1%	26,1%	30,5%
Aningaasat ikinnerit	10,0%	10,0%	11,4%	7,4%

	KS	QK	KQ	KJ	AK
Aningaasat amerlanipilussuit	54,5%	57,2%	68,3%	47,7%	64,4%
Aningaasat ikinnerunatillu amerlanerunngitsut	34,5%	36,2%	20,5%	36,9%	28,6%
Aningaasat ikinnerit	11,0%	6,6%	11,2%	15,4%	7,0%

	18-29	30-39	40-49	50-64	65+
Aningaasat amerlanipilussuit	52,4%	60,3%	61,6%	61,6%	48,7%
Aningaasat ikinnerunatillu amerlanerunngitsut	38,2%	32,6%	24,3%	29,0%	38,8%
Aningaasat ikinnerit	9,4%	7,1%	14,1%	9,4%	12,5%

	Angutit	Arnat
Aningaasat amerlanipilussuit	58,4%	56,7%
Aningaasat ikinnerunatillu amerlanerunngitsut	30,1%	35,1%
Aningaasat ikinnerit	11,6%	8,3%

21. Kommunip sullissinerata qaffasissusia
Sullissinerup qaffasissusia qanoq ilissava?

	Nuna tamakkerlugu	Illoqarfik pingaarneq	Illoqarfik	Nunaqarfik
Qaffassaaq	55,3%	54,9%	62,4%	62,2%
Qaffannanilu appariassanngilaq	36,5%	35,1%	26,1%	30,5%
Appasinnerulissaaq	8,2%	10,0%	11,4%	7,4%

	KS	QK	KQ	KJ	AK
Qaffassaaq	54,5%	57,2%	68,3%	47,7%	64,4%
Qaffannanilu appariassanngilaq	34,5%	36,2%	20,5%	36,9%	28,6%
Appasinnerulissaaq	11,0%	6,6%	11,2%	15,4%	7,0%

	18-29	30-39	40-49	50-64	65+
Qaffassaaq	48,3%	52,3%	58,0%	60,7%	57,4%
Qaffannanilu appariassanngilaq	46,3%	38,9%	33,3%	32,7%	28,0%
Appasinnerulissaaq	5,3%	8,8%	8,7%	6,6%	14,5%

	Angutit	Arnat
Qaffassaaq	52,7%	58,3%
Qaffannanilu appariassanngilaq	37,9%	35,0%
Appasinnerulissaaq	9,5%	6,7%

22. Suliassat suliarineqartarneranni piffissaq

Suliassat suliarineqartarneranni piffissaq qanoq sunnerneqassava?

	Nuna tamakkerlugu	Illoqarfik pingaarneq	Illoqarfik	Nunaqarfik
Sukkatsissaaq	45,9%	40,5%	56,1%	54,8%
Arriillinanilu sukkatsissanngilaq	43,3%	46,8%	37,4%	36,4%
Arriillissaaq	10,8%	12,8%	6,5%	8,7%

	KS	QK	KQ	KJ	AK
Sukkatsissaaq	38,6%	51,0%	46,8%	52,0%	53,9%
Arriillinanilu sukkatsissanngilaq	48,1%	39,1%	44,2%	35,2%	40,2%
Arriillissaaq	13,2%	9,9%	9,0%	12,8%	5,9%

	18-29	30-39	40-49	50-64	65+
Sukkatsissaaq	48,3%	52,3%	58,0%	60,7%	57,4%
Arriillinanilu sukkatsissanngilaq	46,3%	38,9%	33,3%	32,7%	28,0%
Arriillissaaq	5,3%	8,8%	8,7%	6,6%	14,5%

	Angutit	Arnat
Sukkatsissaaq	42,3%	50,0%
Arriillinanilu sukkatsissanngilaq	47,2%	38,9%
Arriillissaaq	10,5%	11,1%

23. Suliassat suliarineqartarneranni pitsaassuseq

Suliassat suliarineqartarneranni pitsaassuseq qanoq ilissava?

	Nuna tamakkerlugu	Illoqarfik pingaarneq	Illoqarfik	Nunaqarfik
Pitsaanerulissaaq	50,8%	44,4%	64,5%	58,2%
Ajornerulernanilu pitsaanerulissanngilaq	41,1%	46,4%	30,1%	34,0%
Ajornerulissaaq	8,2%	9,3%	5,4%	7,8%

	KS	QK	KQ	KJ	AK
Pitsaanerulissaaq	46,1%	56,0%	50,3%	48,8%	58,4%
Ajornerulernanilu pitsaanerulissanngilaq	44,8%	37,5%	43,2%	36,3%	37,2%
Ajornerulissaaq	9,1%	6,6%	6,6%	14,9%	4,4%

	18-29	30-39	40-49	50-64	65+
Pitsaanerulissaaq	51,5%	46,4%	50,4%	53,4%	51,6%
Ajornerulernanilu pitsaanerulissanngilaq	43,3%	43,1%	41,7%	40,1%	35,2%
Ajornerulissaaq	5,2%	10,5%	7,9%	6,5%	13,2%

	Angutit	Arnat
Pitsaanerulissaaq	46,3%	55,8%
Ajornerulernanilu pitsaanerulissanngilaq	44,7%	36,9%
Ajornerulissaaq	9,0%	7,3%

**24. Politikkikkut aalajangiinerit najugannut sunniuteqartussanut sunniuteqarnerit
Politikkikkut aalajangiinerit najugannut sunniuteqartussanut qanoq
annertutigisumik sunniuteqassavit?**

	Nuna tamakkerlugu	Illoqarfik pingaarneq	Illoqarfik	Nunaqarfik
Annertunermik	36,3%	33,8%	43,7%	34,7%
Annikinnanilu annertunngitsumik	50,5%	52,7%	47,8%	44,3%
Annikitsumik	13,2%	13,5%	8,5%	21,0%

	KS	QK	KQ	KJ	AK
Annertunermik	32,5%	44,2%	41,9%	40,9%	32,2%
Annikinnanilu annertunngitsumik	55,7%	44,0%	43,5%	48,5%	49,6%
Annikitsumik	11,8%	11,8%	14,6%	10,6%	18,2%

	18-29	30-39	40-49	50-64	65+
Annertunermik	25,5%	42,9%	42,9%	44,6%	35,6%
Annikinnanilu annertunngitsumik	60,8%	46,4%	46,4%	44,4%	45,3%
Annikitsumik	13,7%	10,7%	10,7%	11,0%	19,1%

	Angutit	Arnat
Annertunermik	36,4%	36,1%
Annikinnanilu annertunngitsumik	49,3%	51,9%
Annikitsumik	14,2%	12,0%

25. Kommunimut attaveqarnerit

Kommunip allaffianut attaveqarnerit qanoq misigissaviuk?

	Nuna tamakkerlugu	Illoqarfik pingaarneq	Illoqarfik	Nunaqarfik
Ajunnginnerulissaaq	46,5%	41,7%	59,5%	46,5%
Ajornerulernanilu				
ajunnginnerulissanngilaq	47,7%	51,5%	35,8%	50,3%
Ajornerulissaaq	5,9%	6,8%	4,6%	3,2%

	KS	QK	KQ	KJ	AK
Ajunnginnerulissaaq	42,3%	51,5%	46,8%	48,1%	50,7%
Ajornerulernanilu					
ajunnginnerulissanngilaq	50,6%	45,0%	48,9%	40,3%	46,9%
Ajornerulissaaq	7,2%	3,6%	4,2%	11,6%	2,4%

	18-29	30-39	40-49	50-64	65+
Ajunnginnerulissaaq	36,9%	41,5%	46,7%	51,0%	29,5%
Ajornerulernanilu					
ajunnginnerulissanngilaq	62,0%	48,8%	47,6%	44,0%	60,8%
Ajornerulissaaq	1,1%	9,7%	5,6%	4,9%	9,7%

	Angutit	Arnat
Ajunnginnerulissaaq	44,5%	48,7%
Ajornerulernanilu		
ajunnginnerulissanngilaq	48,1%	47,2%
Ajornerulissaaq	7,4%	4,1%

26.A Oqaaseqaatigiinni tulluuttuni qanoq isumaqataatigaat imaluunniit isumaqataanngitsigaat?

Najugara pillugu aalajangiinerit sunniuteqartillugit najuganni aalajangiiffigineqarpata, uannut pingaaruteqarpoq

	Nuna tamakkerlugu	Illoqarfik pingaarneq	Illoqarfik	Nunaqarfik
Isumaqaataalluinnarpunga	20,2%	19,0%	21,4%	24,2%
Isumaqaataavunga	41,1%	42,0%	40,9%	36,4%
Isumaqaataanangalu				
isumaqataavunga	20,2%	19,7%	18,2%	26,7%
Isumaqaataanngilanga	3,3%	3,2%	3,5%	3,3%
Isumaqaataanngilluinnarpunga	4,8%	4,7%	6,3%	1,9%
Naluara	10,5%	11,3%	9,7%	7,4%

	KS	QK	KQ	KJ	AK
Isumaqaataalluinnarpunga	19,1%	23,8%	18,4%	22,0%	19,7%
Isumaqaataavunga	43,6%	40,8%	38,1%	43,7%	35,7%
Isumaqaataanangalu					
isumaqataavunga	22,8%	14,0%	19,5%	18,3%	20,8%
Isumaqaataanngilanga	1,9%	3,0%	6,1%	1,4%	6,3%
Isumaqaataanngilluinnarpunga	3,4%	6,4%	6,4%	7,8%	4,0%
Naluara	9,2%	11,8%	11,5%	6,9%	13,6%

	18-29	30-39	40-49	50-64	65+
Isumaqaataalluinnarpunga	13,9%	18,4%	20,9%	24,9%	23,2%
Isumaqaataavunga	31,3%	39,7%	40,0%	45,6%	51,4%
Isumaqaataanangalu					
isumaqataavunga	27,4%	22,1%	24,2%	14,0%	13,2%
Isumaqaataanngilanga	2,5%	2,7%	3,0%	5,3%	1,8%
Isumaqaataanngilluinnarpunga	3,9%	5,6%	3,8%	4,6%	6,5%
Naluara	21,1%	11,5%	8,1%	5,6%	3,9%

	Angutit	Arnat
Isumaqaataalluinnarpunga	22,2%	18,0%
Isumaqaataavunga	39,4%	42,9%
Isumaqaataanangalu		
isumaqataavunga	22,1%	18,0%
Isumaqaataanngilanga	3,3%	3,4%
Isumaqaataanngilluinnarpunga	3,9%	5,8%
Naluara	9,2%	11,9%

26.B Oqaaseqaatigiinni tulluuttuni qanoq isumaqataatigaat imaluunniit isumaqataanngitsigaat?

Akisunerulissagaluarpalluunniit najukkanni amerlanerusunik aalajangiisoqartalissasoq kissaatigineruvara

	Nuna tamakkerlugu	Illoqarfik pingaarneq	Illoqarfik	Nunaqarfik
Isumaqataalluinnarpunga	14,3%	13,0%	15,9%	18,3%
Isumaqataavunga	29,9%	27,4%	32,7%	38,1%
Isumaqataanangalu				
isumaqataavunga	23,4%	23,7%	22,3%	23,7%
Isumaqataanngilanga	13,2%	14,3%	13,8%	5,9%
Isumaqataanngilluinnarpunga	8,4%	9,3%	7,2%	5,3%
Naluara	10,8%	12,2%	8,1%	8,7%

	KS	QK	KQ	KJ	AK
Isumaqataalluinnarpunga	12,9%	14,7%	12,9%	16,9%	16,5%
Isumaqataavunga	28,3%	28,4%	30,8%	29,4%	34,6%
Isumaqataanangalu					
isumaqataavunga	23,8%	25,4%	24,0%	20,3%	22,3%
Isumaqataanngilanga	15,8%	11,4%	16,0%	12,3%	7,7%
Isumaqataanngilluinnarpunga	8,4%	7,6%	7,7%	10,0%	8,2%
Naluara	10,8%	12,4%	8,6%	11,1%	10,6%

	18-29	30-39	40-49	50-64	65+
Isumaqataalluinnarpunga	11,5%	14,6%	16,6%	14,1%	16,4%
Isumaqataavunga	28,0%	20,1%	29,6%	36,1%	36,6%
Isumaqataanangalu					
isumaqataavunga	21,6%	30,1%	26,2%	19,8%	19,8%
Isumaqataanngilanga	11,8%	17,9%	7,5%	13,7%	13,3%
Isumaqataanngilluinnarpunga	8,0%	8,4%	9,8%	8,0%	8,0%
Naluara	19,0%	9,0%	10,2%	8,3%	5,8%

	Angutit	Arnat
Isumaqataalluinnarpunga	13,0%	15,8%
Isumaqataavunga	32,8%	26,6%
Isumaqataanangalu		
isumaqataavunga	25,6%	21,0%
Isumaqataanngilanga	11,0%	15,7%
Isumaqataanngilluinnarpunga	8,4%	8,4%
Naluara	9,2%	12,6%

26.C Oqaaseqaatigiinni tullittuni qanoq isumaqataatigaat imaluunniit isumaqataannngitsigaat?

Kommunip sullissinerata appasinnerulernissaa akuerisinnaavara, tamanna isumaqarpat, najukkanni amerlanerusunik aalajangiisoqartalissasoq

	Nuna tamakkerlugu	Illoqarfik pingaarneq	Illoqarfik	Nunaqarfik
Isumaqataalluinnarpunga	7,7%	5,0%	14,5%	8,6%
Isumaqataavunga	22,9%	19,2%	27,3%	34,4%
Isumaqataanangalu				
isumaqataavunga	27,1%	30,0%	24,4%	17,0%
Isumaqataannngilanga	16,9%	17,7%	14,0%	18,1%
Isumaqataannngilluinnarpunga	11,3%	13,7%	6,6%	7,6%
Naluara	14,1%	14,4%	13,2%	14,3%

	KS	QK	KQ	KJ	AK
Isumaqataalluinnarpunga	6,5%	9,7%	9,1%	7,6%	8,0%
Isumaqataavunga	20,7%	27,5%	19,3%	24,0%	25,3%
Isumaqataanangalu					
isumaqataavunga	31,1%	24,4%	26,1%	25,0%	22,2%
Isumaqataannngilanga	17,0%	12,1%	18,0%	17,0%	19,9%
Isumaqataannngilluinnarpunga	12,4%	9,0%	10,6%	9,7%	12,1%
Naluara	12,3%	17,4%	16,9%	16,7%	12,5%

	18-29	30-39	40-49	50-64	65+
Isumaqataalluinnarpunga	8,1%	5,7%	8,7%	8,8%	6,9%
Isumaqataavunga	20,4%	19,6%	18,3%	27,8%	27,6%
Isumaqataanangalu					
isumaqataavunga	27,1%	29,1%	31,9%	21,7%	29,5%
Isumaqataannngilanga	14,2%	17,2%	17,7%	17,4%	18,7%
Isumaqataannngilluinnarpunga	8,2%	14,6%	13,0%	12,7%	6,2%
Naluara	22,0%	13,9%	10,2%	11,6%	11,1%

	Angutit	Arnat
Isumaqataalluinnarpunga	7,4%	8,1%
Isumaqataavunga	24,7%	20,8%
Isumaqataanangalu		
isumaqataavunga	29,3%	24,6%
Isumaqataannngilanga	16,3%	17,5%
Isumaqataannngilluinnarpunga	11,9%	10,6%
Naluara	10,4%	18,4%